



фирма
ЭСКЕЙП

123308, Россия, Москва, 2-й Силикатный пр., д. 9 стр. 2

Тел: (095) 785-22-70 Факс: (095) 785-22-71

Internet: www.esc.ru E-mail: info@esc.ru



автоматизированные системы УПРАВЛЕНИЯ предприятием

Описание структуры данных и технологии построения отчетов в MapReport

MapReport

Содержание

1. Общие рекомендации по построению запросов (отчётов)	5
2. Общие поля всех таблиц	6
2.1. Особенности хранения программных документов и справочников	6
2.1.1. Хранение справочников	6
2.1.2. Хранение документов	6
2.2. Идеология работы с системными полями	7
2.3. Примеры использования общих полей в запросах	8
2.3.1. Пример использования поля «Destroyed»	8
2.3.2. Пример использования поля «Author»	8
2.3.3. Пример использования поля «DateCreate»	8
2.3.4. Пример использования поля «TimeCreate»	8
2.3.5. Пример использования поля «EditCounter»	9
2.3.6. Пример использования поля «DateEdit»	9
2.3.7. Пример использования поля «TimeEdit»	9
2.3.8. Пример использования поля «LastObj»	9
3. Примеры типовых отчётов	10
3.1. Приходы от поставщиков	10
3.2. Реализация товаров по кассирам	12
3.3. Отчёт о забракованных сериях	14
3.4. Отчёты об остатках товара	16
3.5. Отчёт по срокам годности	17
3.6. Возвраты поставщикам	19
3.7. Анализ движения товара (анализ розничной реализации)	21
3.8. Отчёт о скидках	22
3.9. Отчёт кассира	24
3.10. Кассовый отчёт	26
3.11. Отчёт по пользователям-кассирам	29
4. Структурные схемы справочников (связность таблиц)	30
4.1. Обозначения на схемах	30
4.2. Структура связей справочника «Врачи»	31
4.2.1. Ссылки на таблицы справочника «Врачи»	32
4.3. Структура связей справочника «Дисконтные карты»	33
4.3.1. Ссылки на таблицы справочника «Дисконтные карты»	34
4.4. Структура связей справочника «Документы»	35
4.4.1. Ссылки на таблицы справочника «Документы»	36
4.5. Структура связей справочника «Контрагенты»	37
4.5.1. Общая информация о справочнике «Контрагенты»	38
4.5.2. Ссылки на таблицы справочника «Контрагенты»	39
4.6. Структура связей справочника «Контракт»	40
4.6.1. Ссылки на таблицы справочника «Контракт»	41
4.7. Структура связей справочника «Контракты»	42
4.7.1. Ссылки на таблицы справочника «Контракты»	43
4.8. Структура связей справочника «Медпрепараты»	44
4.8.1. Общая информация о справочнике «Медпрепараты»	45
4.8.2. Ссылки на таблицы справочника «Медпрепараты»	46
4.9. Структура связей справочника «Неуменьшаемые остатки»	48
4.9.1. Ссылки на таблицы справочника «Неуменьшаемые остатки»	49
4.10. Структура связей справочника «Партии»	50
4.10.1. Ссылки на таблицы справочника «Партии»	51
4.11. Структура связей справочника «Серии»	52
4.11.1. Ссылки на таблицы справочника «Серии»	53
4.12. Структура связей справочника «Учёт заявок, поставок, возвратов из аптек в ЛПУ»	54
4.12.1. Ссылки на таблицы справочника «Учёт заявок, поставок, возвратов из аптек в ЛПУ»	55

4.13.	Структура связей справочника «Учёт заявок, поставок, возвратов со склада в аптеки»	56
4.13.1.	Ссылки на таблицы справочника «Учёт заявок, поставок, возвратов со склада в аптеки»	57
4.14.	Структура связей справочника «Ценообразование (опт)»	58
4.14.1.	Ссылки на таблицы справочника «Ценообразование (опт)».....	59
4.15.	Структура связей справочника «Ценообразование (розница)»	60
4.15.1.	Ссылки на таблицы справочника «Ценообразование (розница)»	61
4.16.	Структура связей справочника «Учет поставок, возвратов от внешних контрагентов»	62
4.16.1.	Ссылки на таблицы справочника«Учет поставок, возвратов от внешних контрагентов».....	63
4.17.	Структура связей справочника «Контракты – полная диаграмма»	64
	Ссылки на таблицы справочника«Контракты – полная диаграмма»	65
4.18.	Структура связей справочника «Прайс-листы»	66
4.18.1.	Ссылки на таблицы справочника«Прайс-листы»	67
4.19.	Структура связей справочника «Коды врачей» (SprVrach)	68
4.19.1.	Ссылки на таблицы справочника«Коды врачей» (SprVrach).....	69
4.20.	Структура связей справочника «Серии медпрепаратов»	70
4.20.1.	Ссылки на таблицы справочника«Серии медпрепаратов».....	71
4.21.	Структура связей справочника «Сертификаты производителей»	72
4.21.1.	Ссылки на таблицы справочника«Сертификаты производителей».....	73
4.22.	Структура связей справочника «Неуменьшаемые остатки» (SprMinOst)	74
4.22.1.	Ссылки на таблицы справочника«Неуменьшаемые остатки» (SprMinOst).....	75
5.	Описания полей таблиц, входящих в справочники	76
5.1.	«Сумма оплаты поставщику товара (по строке)» (DocData)	76
5.2.	«Неуменьшаемые остатки» (SprDrugs)	80
5.3.	«Справочник контрактов» (GContract).....	82
5.4.	«Строки спецификации к договору» (Strings)	83
5.5.	«Справочник договоров» (SprContract)	84
5.6.	«Связь строк спецификации и товарных строк документов» (StringsR).....	86
5.7.	«Шапка спецификации к договору» (Titles)	87
5.8.	«SprFinance» (SprFinance)	88
5.9.	«SprMNN» (SprMNN).....	89
5.10.	«Внутренние контрагенты» (SprSubdiv).....	91
5.11.	«Сумма оплаты поставщику товара (по документу)» (DocTitles)	93
5.12.	«Виды оплаты» (SprVOpl).....	97
5.13.	«Единицы измерения» (SprEdI).....	98
5.14.	«SprFormOutput» (SprFormOutput)	100
5.15.	«Производители товара» (SprProducer)	102
5.16.	«Внешние контрагенты» (SprSupplier).....	104
5.17.	«Справочник дозировок» (SprDosage).....	106
5.18.	«Документы» (Docs).....	108
5.19.	«Класс хранения партий товаров.Номер партии формируется в зависимости от кода подразделения и кода товара.Запросы для работы с партией» (PartiesGoods).....	109
5.20.	«Группы покупателей» (SprGroupBuyer).....	110
5.21.	«Виды закупки» (SprZak)	112
5.22.	«Типы документов» (DocType)	113
5.23.	«Класс для хранения чеков» (DocDataReal)	114
5.24.	«Коды врачей» (SprVrach).....	115
5.25.	«Справочник заболеваний (МКБ)» (SprМКБ).....	116
5.26.	«Справочник ЛПУ» (SprLpu)	117
5.27.	«Справочник лабораторий» (SprLab).....	118

5.28.	«Суммы продаж по врачам» (SprVrachSum).....	119
5.29.	«Справочник стран» (SprCountry)	120
5.30.	«Серии медпрепаратов» (SprSeries)	122
5.31.	«Сертификаты производителей» (SprCertif).....	123
5.32.	«Справочник услуг» (SprService)	124
5.33.	«Справочник интервалов цен» (SprIntOfPrice)	125
5.34.	«Группы подразделений» (SprTypeOfSubdiv)	126
5.35.	«Группы поставщиков» (SprTypeOfSupplier)	128
5.36.	«Справочник спец. групп» (SprSpecGroup)	129
5.37.	«Таблица ставок НДС и НсП» (SprNDSNsP)	131
5.38.	«Справочник реестровых цен» (SprRegPrice)	133
5.39.	«Справочник схем округления» (SprRound)	134
5.40.	«Неуменьшаемые остатки» (SprMinOst)	135
5.41.	«» (sDisKlient)	136
5.42.	«Остатки владельцев дисконто» (SprKlientOst)	138
5.43.	«Справочник физ. лиц» (SprPrivate).....	139
5.44.	«Справочник улиц» (SprStreet).....	141
5.45.	«» (StiingsP)	142
5.46.	«» (StiingsR)	143
5.47.	«» (StiingsO).....	144
5.48.	«Виды деятельности» (SprActiv)	145
5.49.	«Группы заказов» (SprGroupOrder)	146
5.50.	«Категории организаций» (SprCatO)	148
5.51.	«Перечни товаров» (SprListDrugs).....	149
5.52.	«Список пользователей» (Employee).....	150
5.53.	«Перечни товаровВ данном классе реализована одна структура хранения ^SP("Perectov","D",TovId,Date,PgId)=\$lb(GrId)От структуры хранения в разрезе групп, решено пока отказаться, т.к. занимает мнорго места» (SprPerectovs)	152
5.54.	«Справочник брзндов» (SprBrand)	153
5.55.	«Справочник категорий населения» (SprKat).....	154
5.56.	«Справочник наименований» (SprTitle)	155
5.57.	«Справочник регионов» (SprRegion)	157
5.58.	«Справочник товаров» (SprDrugsFull).....	158
5.59.	«Справочник условий оплаты» (SprUslOpl)	160
5.60.	«SprGroupDrugs» (SprGroupDrugs)	161
5.61.	«Допустимые значения НДС» (SprNDS)	162
5.62.	«Допустимые налоги с продаж» (SprNsP)	163
5.63.	«Описание стеллажей» (SprRow)	164
5.64.	«Заводские штрихкоды товара» (SprBarFact)	165
5.65.	«Справочник стран» (SprCity).....	166
5.66.	«» (SprDrugsAsuSkl)	167
5.67.	«База фальсифицированных серий» (SprSeriesBase).....	168
5.68.	«Таблица аналогов» (SprTablAnalog).....	169
5.69.	«Вид поставки» (SprVSupl)	170
6.	Общий (ссылочный) перечень таблиц	171

1. Общие рекомендации по построению запросов (отчётов)

Построение запроса (а на его основе и отчёта) начинается с поиска тех таблиц, в которых уже имеются исходные данные, на основе которых должна быть сформирована результирующая таблица запроса (отчёта). Такие данные могут быть двух видов:

- Уже готовые данные, находящиеся в некоторых таблицах. Их нужно просто извлечь оттуда (возможно, отбросив ненужные значения) и разместить в результирующей таблице в нужном месте в нужном порядке.

Для таких данных, первый этап работы состоит в том, что нужно просто составить перечень таблиц и полей этих таблиц.

- Данные, которые непосредственно в таблицах отсутствуют, но могут быть вычислены из уже имеющихся в таблицах других данных и, возможно, некоторых дополнительных параметров. Например, в таблицах есть цена за единицу товара и количество проданных единиц, а нужно получить суммы продаж по подразделениям за заданные интервалы дат.

Для таких данных, первый этап работы более сложен: нужно написать все формулы для вычисления итоговых данных и также составить перечень таблиц и полей этих таблиц, содержимое которых используется для вычислений.

Для составления перечня таблиц и полей, прежде всего, следует смотреть на структурные схемы справочников. На схемах (и в перечнях таблиц, относящихся к каждой схеме) следует искать названия, наиболее полно соответствующие заданию.

Примечание:

При поисках возможны затруднения с обозначениями. Например, в задании значится «поставщик товара», а в справочниках он назван «внешним контрагентом», и т.п. Наиболее действенным средством против такого рода затруднений служит внимательное чтение описаний таблиц и полей таблиц.

Важно заметить, что одни и те же таблицы могут входить в разные справочники. Но в каждом из справочников, таблицы связаны между собой по-разному. На структурных схемах связи между таблицами показаны в виде направленных стрелок. Так вот, доступ к связанной таблице «по направлению стрелки» выполняется существенно быстрее, чем доступ «против направления стрелки». Этот факт следует учитывать. Дело в том, что в клиентской программе, при составлении запроса используется «дерево» связанных таблиц. На самом верш «дерева» находится лишь несколько базовых таблиц, хранящих основную информацию по выбранной теме (товар, рецепт, подразделение и т.д.). Все остальные таблицы доступны через связи базовых таблиц друг с другом. Запрос будет работать тем быстрее, чем меньшее количество связей будет использовано для доступа к данным.

Рекомендуется также внимательно ознакомиться с содержимым раздела **3. «Примеры типовых отчётов»**.

2. Общие поля всех таблиц

Ниже перечислены общие поля, имеющиеся во всех таблицах.

Поле	Описание	Ссылка на пример использования
Destroyed	Поле означает 1 (объекты считаются удалённые, но запись их сохраняется для истории) или 0 (действующий объект).	См. страницу 8
Author	Поле содержит oid (список id и имя класса) объекта класса Employee , кто создал объект	См. страницу 8
DateCreate	Содержит дату создания объекта, дата хранится в системном формате	См. страницу 8
TimeCreate	Содержит время создания объекта, время хранится в системном формате	См. страницу 8
EditCounter	Счётчик для подсчёта числа изменения объекта	См. страницу 9
DateEdit	Дата редактирования объекта (для вновь созданного объекта равно дате создания), дата хранится в системном формате	См. страницу 9
TimeEdit	Время редактирования объекта (для вновь созданного объекта равно времени создания), время хранится в системном формате	См. страницу 9
AuthorEdit	Поле содержит oid (список id и имя класса) объекта класса Employee , кто редактировал (удалял) объект	См. страницу 9
FirstObj	Ссылка на первый в истории редактирования объект. Все записи, хранящие историю редактирования объекта (с полем destroyed=1) и живой объект имеют одинаковые значения поля FirstObj (id первого созданного объекта).	
LastObj	Ссылка на последний в истории редактирования объект. Хранит id последней записи, у которой поле destroyed=0	См. страницу 9

2.1. Особенности хранения программных документов и справочников

2.1.1. Хранение справочников

При создании новой записи справочника, создаётся объект с полем **destroyed=0**. При редактировании этой записи в этом объекте поле **destroyed** принимает значение **1**. Затем создаётся новый объект и копируются все свойства старого объекта которые не изменились. В новом объекте поле **destroyed=0**.

2.1.2. Хранение документов

Отличается от хранения справочников тем, что в созданном новом объекте, **destroyed** присваивается **1**, а первоначально созданный объект остаётся неудалённым, только изменяются его свойства.

2.2. Идеология работы с системными полями

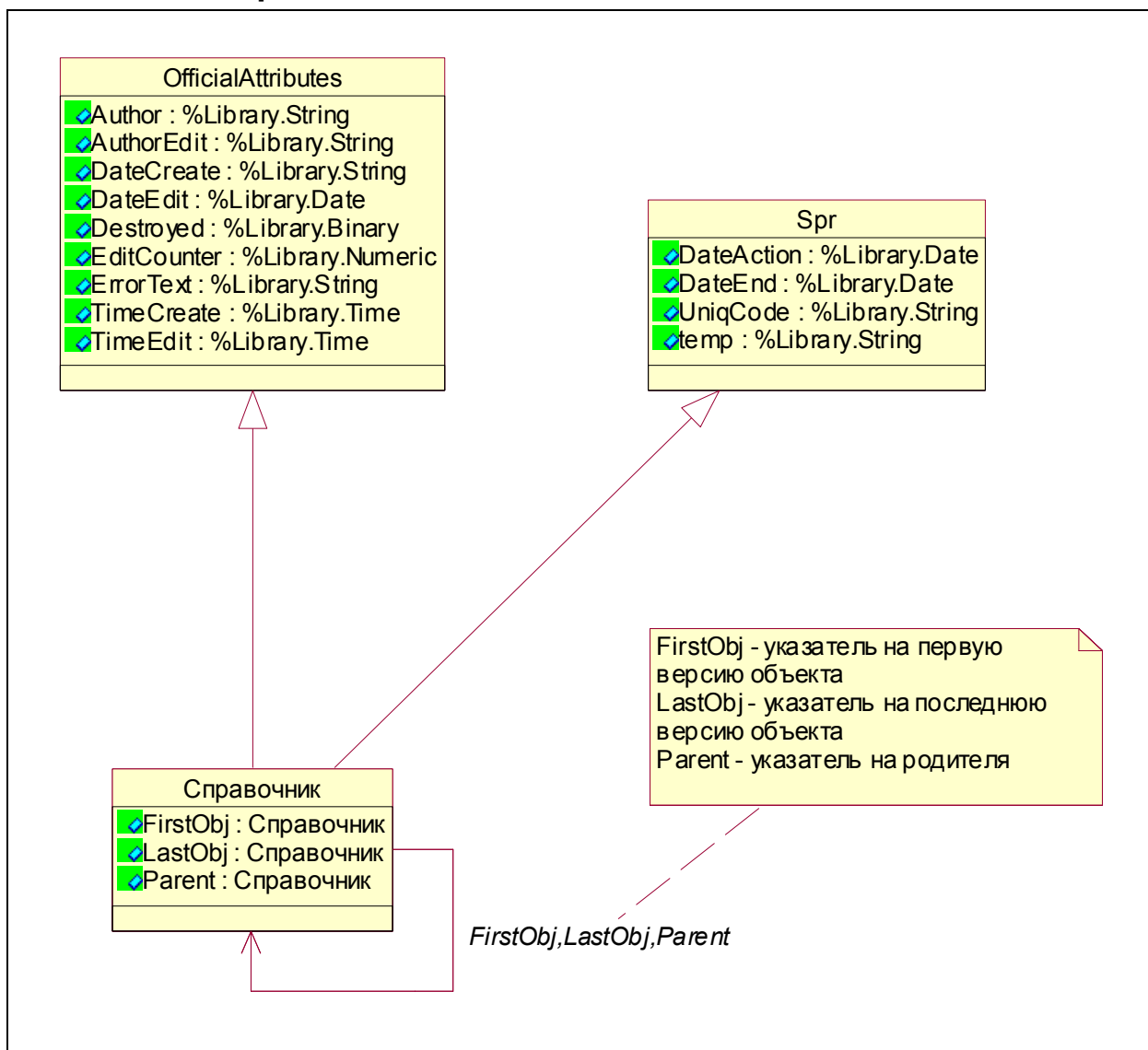

Spr - класс справочников от которого идет наследование всех справочников системы.

Общая технология редактирования такова:

При редактировании открывается новый объект, в него копируются все значения свойств предыдущего объекта. **При сохранении** проверяется: если изменилось значение хотя бы одного уникального свойства, то надо **создать новый объект**, иначе **модифицировать старый**.

Справочник - Произвольный справочник. Содержит как «живые» элементы (**Destroyed=0**), так и «удаленные» элементы (**Destroyed=1**). **При корректировке** записи справочника, редактируемая запись помечается как удаленная и образуется новая запись, содержащая новые значения свойств.

Содержит помимо свойств, унаследованных от родительских классов, следующие свойства:

- **FirstObj** - ссылка на самую первую редакцию элемента справочника.

- **LastObj** - ссылка на последнюю (текущую) редакцию элемента справочника.
- **Parent** - ссылка на предыдущую редакцию справочника.
- **UniqCode** - уникальный логический ключ, объединяющий все редакции элемента справочника.

OfficialAttributes - класс определяющий служебные атрибуты для хранимых классов.

2.3. Примеры использования общих полей в запросах

2.3.1. Пример использования поля «Destroyed»

Запрос, в котором отбираются все неудалённые записи справочника медпрепаратов:

```
SELECT *  
FROM SprDrugs  
where destroyed=0
```

2.3.2. Пример использования поля «Author»

Запрос, в котором получается **oid**, по которому можно обратиться к данным о том, кто создал документы, например с номером **3000021**:

```
SELECT Author  
FROM DocTitles  
where Ndok=3000021
```

2.3.3. Пример использования поля «DateCreate»

Запрос, в котором можно получить дату создания документа, например с номером **3000021**:

```
SELECT DateCreate  
FROM DocTitles  
where NDok=3000021
```

либо, для перевода даты в стандартный формат:

```
SELECT to_date(DocTitles.DateCreate, 'dd.mm.yyyy')  
FROM DocTitles  
where NDok=3000021
```

2.3.4. Пример использования поля «TimeCreate»

Запрос, в котором можно получить время создания документа, например с номером **3000021**:

```
SELECT TimeCreate
FROM DocTitles
where NDok=3000021
```

2.3.5. Пример использования поля «EditCounter»

Запрос, в котором можно получить, сколько раз редактировался документ с номером **3000021**:

```
SELECT EditCounter
FROM DocTitles
where Ndok=3000021 and destroyed=0
```

2.3.6. Пример использования поля «DateEdit»

Запрос, в котором можно получить, в какие дни редактировался документ с номером **3000021**:

```
SELECT DateEdit
FROM DocTitles
where NDok=3000021
```

2.3.7. Пример использования поля «TimeEdit»

Запрос, в котором можно получить, когда последний раз редактировался документ, во сколько и кем:

```
SELECT DateEdit, TimeEdit, AuthorEdit
FROM DocTitles
where Ndok=3000021 and destroyed=0
```

Этот пример относится и к полю **AuthorEdit** и **TimeEdit**.

2.3.8. Пример использования поля «LastObj»

Запрос, в котором выводится поставщик товара по документу с номером **3000021**:

```
SELECT CodeOfSupplier->LastObj->FullName
FROM DocTitles
where NDok=3000021
```

3. Примеры типовых отчётов¹

3.1. Приходы от поставщиков

Входные параметры:

- **Период дат.**
- **Подразделение.**

Параметры на выходе:

- Поставщик - **DocTitles.FullName**
- Дата поставки (дата документа) - **DocTitles.DateOfSupplier**
- № Документа поставщика - **DocTitles.NumberOfNakl**
- Дата оприходывания - **DocData.DateRec**
- № Документа внутренний - **DocTitles.NDok**
- Общая сумма поставщика **DocData.sumCenaZak**
- Сумма НДС 10% - **DocData.sumCenaNDS**
- Сумма НДС 18% - **DocData.sumCenaNDS**
- Сумма без НДС - **DocData.sumCenaZak-DocData.sumCenaNDS**
- Сумма в розничных ценах - **DocData.sumCenaRozN**
- Наценка - **DocData.sumCenaRozN-DocData.SumCenaZak**

Все выходные параметры для данного отчёта лежат в классах **DocTitles**, **DocData**, **DocType**, **Docs**. В запросе используется класс **DocData** в котором есть ссылки на другие классы по этим ссылкам в запросе обращаемся к полям других классов. **Период дат** и **подразделение** пользователь задаёт.

1. Считываем параметры, переданные на вход.

¹ В М-АПТЕКА плюс при построении этих отчетов учитываются значения соответствующих настроек программы, либо настроек в формах отчетов.

2. Строим запрос:

```
SELECT
  ID,
  FlInOut,
  Docs->Titles->CodeOfSupplier as Suppl,
  Docs->DocType->TableName as Tabl,
  Docs->Status1,
  Docs->Titles->DateOfSupplier,
  Docs->Titles->CodeofSupplier->LastObj->FullName,
  Docs->Titles->NumberOfNakl,
  DateRec, Docs->Titles->NDok,
  sumCenaZak,
  sumCenaNDS,
  sumCenaRozN
FROM
  DocData
WHERE
  Destroyed = 0
  and FlInOut=1
  and Docs->Titles->CodeOfSupplier is not null
  and Docs->DocType->TableName<>100
  and Docs->DocType->TableName<>106 AND (Kpr->ID = ?)
  and (DateRec >= ?) AND (DateRec <= ?)
```

В условиях вместо «?» берётся период дат и подразделение, которые подаются на вход.

3.2. Реализация товаров по кассирам

Входные параметры (все параметры задаются пользователем):

- **Период дат.**
- **Подразделения.**
- **Кассиры.**
- Товары.
- **Тип отчёта.**

Параметры на выходе:

- Подразделение — **SprSubdiv.FullName**
- Кассир —
 - **EMFIO.Fam**
 - **EMFIO.Nam**
 - **EMFIO.Otc**
- Наименование товара — **DocData.FullName**
- Количество — **DocDataReal.kol**
- Сумма — **DocDataReal.kol * DocData.CenaRozN**

Все выходные параметры для данного отчёта лежат в классах **SprSubdiv**, **DocData**, **DocDataReal**, **EMFIO**. В запросе используется класс **DocDataReal** в котором есть ссылки на другие классы по этим ссылкам в запросе обращаемся к полям других классов.

1. Считываем параметры переданные на вход

2. Строим запрос:

```
SELECT
  ID,
  Author,
  Dat,
  Kol,
  DataID->NomN AS idDrug,
  DataID->Drugs->LastObj->FullName AS nameDrug,
  DataID->CenaRozN AS CrozN,
  DataID->FlInOut AS FlInOut,
  DataID->Author AS oidEmp1,
  DataID->Destroyed AS Destroyed,
  Div->FirstObj AS idSubd,
  Div->LastObj->FullName AS nameSubd
FROM
  DocDataReal
WHERE
  Dat>=?
  and Dat<=?
  and DataID->NomN is not null
  and DataID->Author is not null
  and DataID->FlInOut=-1
  and DataID->Destroyed=0
```

В условиях вместо «?» берётся период дат который подаётся на входе.

3. Перебираем чеки и отбираем по входным параметрам.
4. Выводим отчёт.

3.3. Отчёт о забракованных сериях

Входные параметры:

- **Тип отчёта** (данный пример справка о товаре).
- **Приход с** (дата).
- **Подразделение.**
- **Медпрепарат.**
- **Серия.**
- **Сортировка.**

Параметры на выходе:

- Штрих код - **PartiesGoods.BarCode**
- Наименование товара - **SprDrugs.FullName**
- Подразделение - **SprSubdiv.FullName**
- № документа прихода - **DocTitles.NDok**
- Дата документа - **PartiesGoods.DayFirst**
- Поставщик - **SprSupplier.FullName**
- № документа поставщика — **DocTitles.NumberOfNakl**
- Дата поставщика - **DocTitles.DateOfSupplier**
- Цена закупочная - **DocData.CenaZak**
- Цена розничная - **DocData.CenaRozN**
- **Остаток** — остаток считается функцией.

Все выходные параметры для данного отчёта лежат в классах **SprSubdiv**, **DocData**, **SprDrugs**, **PartiesGoods**, **DocTitles**, **SprSupplier**. В запросе используется класс **PartiesGoods** в котором есть ссылки на другие классы по этим ссылкам в запросе обращаемся к полям других классов.

1. Считываем параметры переданные на входе

2. Строим запрос:

```
SELECT
    BarCode,
    DrugsID->LastObj->FullName,
    KprID->LastObj->FullName,
    DocTitlesID->NDok,
    DayFirst,
    DocDataID->Supplier->LastObj->FullName,
    DocTitlesID->NumberOfNakl,
    DocTitlesID->DateOfSupplier,
    DocDataID->CenaZak,
    DocDataID->CenaRoZN
FROM
    PartiesGoods
WHERE
    DayLast=99999
    and DayFirst>=?
    and KprID->LastObj->FullName=?
    and DrugsID->LastObj->FullName=?
    and DocDataID->ProductSerial=?
```

В условиях вместо «?» берутся данные, которые подаются на вход.

Все даты в в **HOROLOG**²

3. Выводим отчёт.

² **HOROLOG** - обозначает, что все даты отображаются во внутрисистемном формате. Для перевода в стандартный формат можно использовать функцию **todate(<поле_в_формате_HOROLOG>,'dd.mm.yyyy')**.

3.4. Отчёты об остатках товара

Входящие параметры:

- **Тип отчёта** (остатки на начало дня).
- **Подразделение**.
- **Дата** на начало дня, которого показывать остатки.
- **Учитывать товар** который пришёл до (дата).
- **Тип товара** (балансовый/коммиссионный)
- **Тип цены** (данный пример закупочная с НДС).
- **Сортировка**.
- **Товар только** ассортиментного плана.

Параметры на выходе:

- **№ строки** — порядковый номер строки отчёта.
- Код товара - **SprDrugs.UniqCode**
- Наименование товара - **SprDrugs.FullName**
- **Количество** — остаток товара считается функцией.
- Цена - **DocData.CenaZak**
- Сумма - **Количество*DocData.CenaZak**
- Примечание - **DocData.Comment**

Все выходные параметры для данного отчёта лежат в классах **SprSubdiv**, **DocData**, **SprDrugs**, **PartiesGoods**, **SprSupplier**. В запросе используется класс **PartiesGoods** в котором есть ссылки на другие классы по этим ссылкам в запросе обращаемся к полям других классов.

1. Считываем параметры переданные на входе
2. Строим запрос:

```
SELECT
    DrugsID->LastObj->UniqCode,
    DrugsID->LastObj->FullName,
    DocDataID->CenaZak,
    DocDataID->Comment
FROM
    PartiesGoods
WHERE
    KprID->LastObj->FullName=?
    and DayFirst=?
    and DocDataID->FlKom=?
    and DrugsID->LastObj->ObAssort=?
```

В условиях вместо «?» берутся данные, которые подаются на вход.

3. Выводим отчёт.

3.5. Отчёт по срокам годности

Входные параметры:

- **Период дат.**
- **По юридическому лицу.**
- **Список подразделений.**
- **Список групп товаров.**

Параметры на выходе:

- Годен до - **DocData.SrokGodn**
- Код препарата — **PartiesGoods.BarCode**
- Наименование препарата - **SprDrugs.FullName**
- Сурия - **DocData.ProductSerial**
- **Количество** — считается функцией
- Цена – **DocData.CenaRozN**
- Сумма – **DocData.CenaRozN*PartiesGoods.OstLast**
- Дата прихода - **PartiesGoods.DayFirst**
- № документа — **DocTitles.NDok**
- Поставщик — **SprSupplier.FullName**
- Отдел - **SprSubdiv.FullName**

Все выходные параметры для данного отчёта лежат в классах **SprSubdiv**, **DocData**, **SprDrugs**, **PartiesGoods**, **DocTitles**, **SprSupplier**. В запросе используется класс **PartiesGoods** в котором есть ссылки на другие классы по этим ссылкам в запросе обращаемся к полям других классов.

1. Считываем параметры переданные на входе.

2. Строим запрос:

```
SELECT
  DocDataID->SrokGodn,
  DrugsID->LastObj->UniqCode,
  DrugsID->LastObj->FullName,
  DocDataID->ProductSerial,
  DocDataID->CenaRozN,
  DayFirst,
  DocTitlesID->NDok,
  DocDataID->Supplier->LastObj->FullName,
  KprID->LastObj->FullName
FROM
  PartiesGoods
WHERE
  DocDataID->SrokGodn is not null
  and DayLast=99999 and DayFirst>=?
  and DayLast<=?
  And DocDataID->SrokGodn<=?
  and KprID->LastObj->FullName=?
  and DrugsID->LastObj->SpecGr->FullName=?
```

В условиях вместо «?» берётся период дат, дата срока годности, подразделение, спец группы которые подаются на входе.

Все даты в **HOROLOG**

3. Выводим отчёт

3.6. Возвраты поставщикам

Входные параметры:

- **Период дат.**
- Используемые классы:
 - **DocTitles** - шапка документа. Этот класс является основным для построения выборки (т.е. используется в блоке FROM SQL запроса), поскольку *<тут стоило бы указать причину выбора именно этого класса>*.
 - **Docs** — Документы.
 - **DocType** - Типы документов.

Параметры на выходе:

- Дата документа - **DocTitles.DateReg**
- Поставщик- **DocTitles.CodeOfSupplier**
- Подразделение - **DocTitles.KprAct**
- № Документа - **DocTitles.NDok**
- Сумма в закупочной цене - **DocTitles.SumCenaZak**
- Сумма в розничной цене - **DocTitles.SumCenaRozN**
- Основание - **DocTitles.Comment**

Все выходные параметры для данного отчёта лежат в одном классе **DocTitles**. Период дат пользователь задаёт, а в запросе, а условие на типы документов, которые являются возвратными, вычитывается из глобали.

1. Строим запрос:

```
SELECT
    DocTitles.DateReg,
    DocTitles.CodeOfSupplier,
    DocTitles.KprAct,
    DocTitles.NDok,
    DocTitles.SumCenaZak,
    DocTitles.SumCenaRozN,
    DocTitles.Comment
FROM
    DocTitles
WHERE
    (Destroyed = 0)
    and (DateReg >= ?)
    AND (DateReg <= ?)
```

В условиях вместо «?» берётся период дат, который подаётся на вход.

2. Перебираем документы и делаем проверку: если документ **невозвратный** – пропускаем, иначе отображаем данные³.

³ Чтобы произвести вычитку настройки из глобали в SQL запросе потребуется реализовать внешнюю функцию.

В данном конкретном случае можно просто дополнить блок условия **WHERE** условиями типа «**(...->DocType.FullName = «name1») OR (...->DocType.FullName = «name2») OR ...»**

3.7. Анализ движения товара (анализ розничной реализации)

Входные параметры:

- **Период дат.**
- **Поставщики.**
- **Подразделение.**
- **Производители товара.**
- **Товары.**
- **Баланс.**
- **Комиссия.**
- **Обязательный ассортимент.**

Параметры на выходе:

- **Наименование.**
- **Продано.**
- **Сумма закупочная.**
- **Сумма розничная.**
- **Остаток.**

Все выходные параметры для данного отчёта лежат в классах **DocDataReal**, **DocData**, **SprDrugs**. В запросе используется класс **DocDataReal** в котором есть ссылки на класс **DocData**.

1. Считываем параметры, переданные на вход.
2. Строим запрос:

```
SELECT
    Div->LastObj->FullName,
    Kkm,
    DataID->Drugs->LastObj->FullName,
    Kol,
    sumDisc,
    DataID->CenaRozN,
    DataID->CenaZak,
    DataID->FlKom,
    DataID->Drugs->ObAssort
FROM
    DocDataReal
WHERE
    Dat>=?
    and Dat<=?
```

В условиях вместо «?» берутся даты, которые подаются на вход.

3.8. Отчёт о скидках

Входящие параметры:

- **Юридическое лицо.**
- **Период дат.**
- **Подразделение.**
- **Группировать по.**
- **Сортировать по.**

Параметры на выходе:

- **Наименование скидки.**
- **% скидки.**
- **Сумма товара.**
- **Скидка НДС.**
- **Скидка НДС 10%.**
- **Скидка НДС 18%.**
- **Скидка НДС 20%.**
- **Скидка с НП.**
- **Скидка всего.**
- **Количество покупателей.**

Все выходные параметры для данного отчёта лежат в классах **DocDataReal**, **DocData**, В запросе используется класс **DocDataReal**, в котором есть ссылки на класс **DocData**. Наименование скидки находится в глобали. Через внешнюю функцию вычитываем название скидки по штрих-коду.

1. Считываем параметры, переданные на вход.

2. Строим запрос:

```
SELECT
  Library.SqlProc_getNameSkidka(DocDataReal.Disc) Наименование,
  DocDataReal.Perc Процент,
  round(sum(DocDataReal.DataID->CenaRozN*DocDataReal.Kol),2) Сумма_товара,
  round(sum(DocDataReal.sumDisc*(1-(DocDataReal.DataID->
PercSaleNDS*0.01))),2),
  sum(case when DocDataReal.DataID->PercSaleNDS = 10
    then DocDataReal.sumDisc*0.1
    else 0 end) s1,
  sum(case when DocDataReal.DataID->PercSaleNDS = 18
    then DocDataReal.sumDisc*0.18
    else 0 end) s2,
  sum(case when DocDataReal.DataID->PercSaleNDS = 20
    then DocDataReal.sumDisc*0.2
    else 0 end) s3,
  sum(DocDataReal.sumDisc) Скидка_всего,
  count(*) Кол_во_покупателей
FROM
  SQLUser.DocDataReal DocDataReal
WHERE
  DocDataReal.DataID->Kpr->LastObj in (?)
group by Disc
```

В условиях вместо «?» берутся параметры, которые подаются на вход.

3.9. Отчёт кассира

Входные параметры:

- **Период дат.**
- **Касса.**
- **Группировать по.**
- **Сортировать по.**

Параметры на выходе:

- **ФИО** или **№ кассы.**
- **Дата.**
- **Списано товара сумма.**
- **Списано товара возврат (сторно).**
- **Списано товара итого.**
- **Оплачено покупателями сумма.**
- **Оплачено покупателями возврат (сторно).**
- **Оплачено покупателями итого к инкассации.**

Вычисление элементов отчёта:

- Отчёт формируется по данным чеков (**DocDataReal**).
- Чеки без номера или стрики чека с **«0»** количеством в отчёт не попадают.
- Колонка **«Сумма списано»** рассчитывается как: **«Количество»*«Цена_розничная»**, если документ возврата, то **«Количество»*«Цена_розничная»** и всё это со знаком **«-»**, к полученной сумме **«+»** колонка **«Сумма списано (возврат)»**.
- Колонка **«Сумма списано (возврат)»** рассчитывается как: **«Сумма списано»** для **документ возврата**, если сторно (документ реализации и количество со знаком **«-»**), то колонка = «Сумма списано» со знаком **«-»**.
- Колонка **«Сумма списано итого»** рассчитывается как: **«Сумма списано»** без учёта колонки **«Сумма списано (возврат)»**.
- Колонка **«Сумма оплачено»** рассчитывается как: **«Количество»*«Цена_розничная» – сумма скидки**, если документ возврата, то **«Количество»*«Цена_розничная» – сумма скидки** и всё это со знаком **«-»**, к полученной сумме **«+»** колонка **«Сумма оплачено (возврат)»**.

- Колонка **«Сумма оплачено (возврат)»** рассчитывается как: **«Сумма оплачено»** для **документ возврата**, если **сторно** (документ реализации и количество со знаком «-»), то колонка = **«Сумма оплачено»** со знаком «-».
- Колонка **«Сумма оплачено итого»** рассчитывается как: **«Сумма оплачено»** без учёта колонки **«Сумма оплачено (возврат)»**.
- **Возврат покупателя** проводится в отчёте со знаком «-» по колонкам отчёта **«Сумма списано»**, **«Сумма оплачено»**.
- Если выполнялось **сторнирование** строки или всего чека, то в **DocDataReal** делается запись с количеством «-», в колонку **«сторно»** такие записи попадают как **«Сумма списано»** со знаком «-».
- Из запроса для отчёта **«кассовый отчёт»** можно получить все данные для отчёта **«Отчёт кассира»**.

3.10. Кассовый отчёт

Входные параметры:

- **Юридическое лицо.**
- **Период дат.**
- **Подразделение.**
- **Тип товара** (комиссия/баланс).
- **Группировать по.**
- **Сортировать по.**

Параметры на выходе:

- Отдел - **SprSubdiv.FullName**
- № кассы - **DocDataReal.Kkm**
- Дата - **DocDataReal.Dat**
- Общая сумма проданно с НП - **DocData.CenaRozN*DocDataReal.Kol**
- Общая сумма скидка - **DocDataReal.sumDisc**
- Общая сумма Оплачено с НП - **DocData.CenaRozN*DocDataReal.Kol**
- Общая сумма в т. ч. НП - **DocData.CenaNsP**
- Общая сумма Оплата без НП - **DocData.CenaRoz*DocDataReal.Kol**
- Общая сумма в т. ч. НДС - **DocData.CenaNNDS*DocDataReal.Kol**
- Баланс Ндс 0% НП 0% проданно с НП
- Баланс Ндс 0% НП 0% скидка
- Баланс Ндс 0% НП 0% оплачено с НП
- Баланс Ндс 0% НП 0% в т. ч. НП
- Баланс Ндс 0% НП 0% оплата без НП
- Баланс Ндс 0% НП 0% в т. ч. НДС
- Баланс Ндс 10% НП 0% проданно с НП
- Баланс Ндс 10% НП 0% скидка
- Баланс Ндс 10% НП 0% оплачено с НП
- Баланс Ндс 10% НП 0% в т. ч. НП
- Баланс Ндс 10% НП 0% оплата без НП
- Баланс Ндс 10% НП 0% в т. ч. НДС
- Баланс Ндс 18% НП 0% проданно с НП
- Баланс Ндс 18% НП 0% скидка
- Баланс Ндс 18% НП 0% оплачено с НП
- Баланс Ндс 18% НП 0% в т. ч. НП
- Баланс Ндс 18% НП 0% оплата без НП
- Баланс Ндс 18% НП 0% в т. ч. НДС
- Баланс Ндс 18% НП 5% проданно с НП
- Баланс Ндс 18% НП 5% скидка

- Баланс НДС 18% НП 5% оплачено с НП
- Баланс НДС 18% НП 5% в т. ч. НП
- Баланс НДС 18% НП 5% оплата без НП
- Баланс НДС 18% НП 5% в т. ч. НДС
- Баланс НДС 20% НП 0% проданно с НП
- Баланс НДС 20% НП 0% скидка
- Баланс НДС 20% НП 0% оплачено с НП
- Баланс НДС 20% НП 0% в т. ч. НП
- Баланс НДС 20% НП 0% оплата без НП
- Баланс НДС 20% НП 0% в т. ч. НДС
- Баланс итого проданно с НП
- Баланс итого скидка
- Баланс итого оплачено с НП
- Баланс итого в т. ч. НП
- Баланс итого оплата без НП
- Баланс итого в т. ч. НДС
- Комисия НДС 10% НП 0% проданно с НП
- Комисия НДС 10% НП 0% скидка
- Комисия НДС 10% НП 0% оплачено с НП
- Комисия НДС 10% НП 0% в т. ч. НП
- Комисия НДС 10% НП 0% оплата без НП
- Комисия НДС 10% НП 0% в т. ч. НДС
- Комисия НДС 18% НП 0% проданно с НП
- Комисия НДС 18% НП 0% скидка
- Комисия НДС 18% НП 0% оплачено с НП
- Комисия НДС 18% НП 0% в т. ч. НП
- Комисия НДС 18% НП 0% оплата без НП
- Комисия НДС 18% НП 0% в т. ч. НДС
- Комисия итого проданно с НП
- Комисия итого скидка
- Комисия итого оплачено с НП
- Комисия итого в т. ч. НП
- Комисия итого оплата без НП
- Комисия итого в т. ч. НДС

Выходные параметры для данного отчёта лежат в классах **SprSubdiv**, **DocDataReal**, **DocData**. В запросе используется класс **DocDataReal**, в котором есть ссылки на другие классы по этим ссылкам в запросе обращаемся к полям других классов.

1. Считываем параметры, переданные на вход.

2. Строим запрос:

```
SELECT
  Div->LastObj->FullName,
  Kkm,
  Dat,
  DataID->CenaRozN*Ko1,
  sumDisc,
  Ko1,
  DataID->CenaNSP,
  DataID->CenaRoz,
  DataID->CenaNNS*Ko1,
  DataID->FlKom,
  DataID->docs->Status1
FROM
  DocDataReal
WHERE
  DataID->docs->Status1 is not null
  and Dat<=?
  and Dat>=?
```

Остальные параметры вычисляются.

Все даты в в **HOROLOG**.

3.11. Отчёт по пользователям-кассирам

Входные параметры:

- Юридическое лицо.
- Период дат.
- Подразделение.

Параметры на выходе:

- Кассир - **EMFIO.Fam**
- **Количество чеков** - вычитаемое
- **Общая сумма по чекам** - вычитаемое
- Сумма скидки - **DocDataReal.sumDisc**
- **Средняя сумма по чекам** - вычитаемое
- **Минимальная сумма чека**- вычитаемое
- **Максимальная сумма чека**- вычитаемое
- Количество единиц проданного товара -**DocDataReal.Kol**

Все выходные параметры для данного отчёта лежат в классах **DocData**, **EMFIO**, **DocDataReal**. В запросе используется класс **DocDataReal**, в котором есть ссылка на класс **DocData** в поле **Author** (Автор операции по чеку.) Находится **oid** объекта, на класс **EMFIO** из которого можно получить данные по кассиру.

1. Считываем параметры, переданные на вход.
2. Строим запрос:

```
SELECT
    Author,
    DataID->Kpr->LastObj->FullName,
    ((DataID->CenaRozN*Kol)-sumDisc),
    sumDisc,
    Kol,
    ChkKkm
FROM
    DocDataReal
WHERE
    Dat >=?
    and Dat <=?
```

4. Структурные схемы справочников (связность таблиц)

4.1. Обозначения на схемах

В желтых прямоугольниках отображаются таблицы БД. В случае если между таблицами существует связь через некое поле (т.е. в поле таблицы записана ссылка – **ID** – на запись в другой таблице), на схеме эта связь отображается коричневой линией от таблицы к таблице. На этой линии со стороны таблицы, на которую записана ссылка, подписано само поле со ссылкой. Также указана кратность связи между таблицами с обеих сторон.

- **0..1** означает, что кратность атрибута может принимать значение **0** или **1**. При этом **0** означает отсутствие значения для данного атрибута.
- **0..n** означает, что кратность атрибута может принимать любое положительное целое значение большее или равное **0**.
- **1** означает, что кратность атрибута равна **1**.

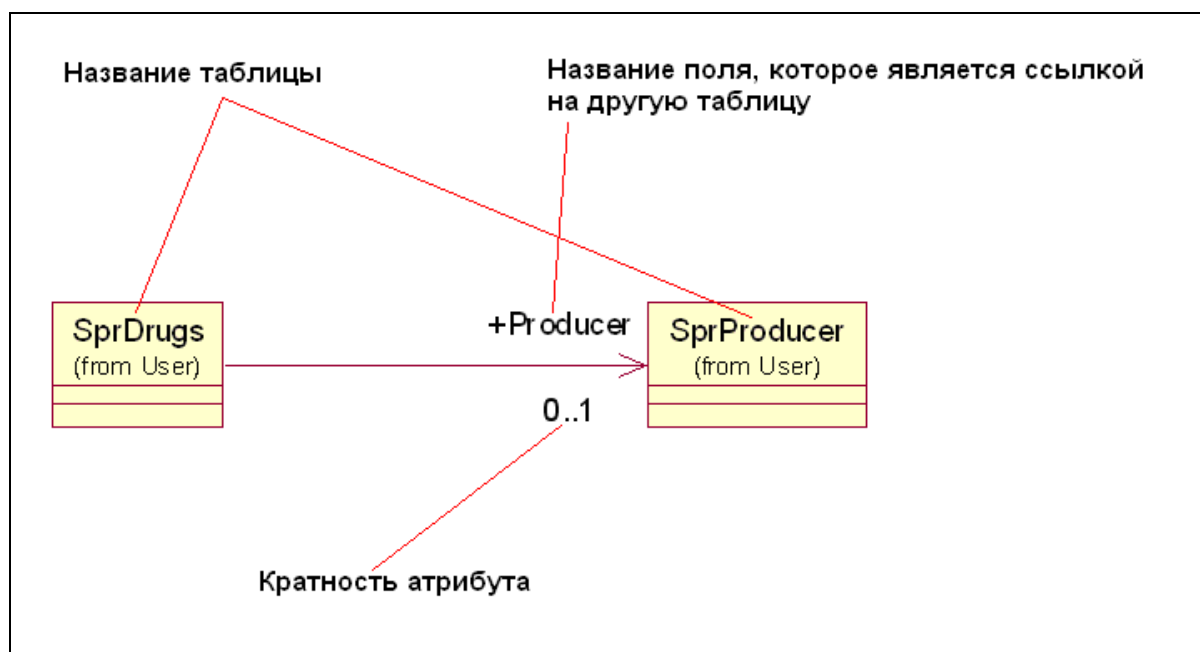

4.2. Структура связей справочника «Врачи»

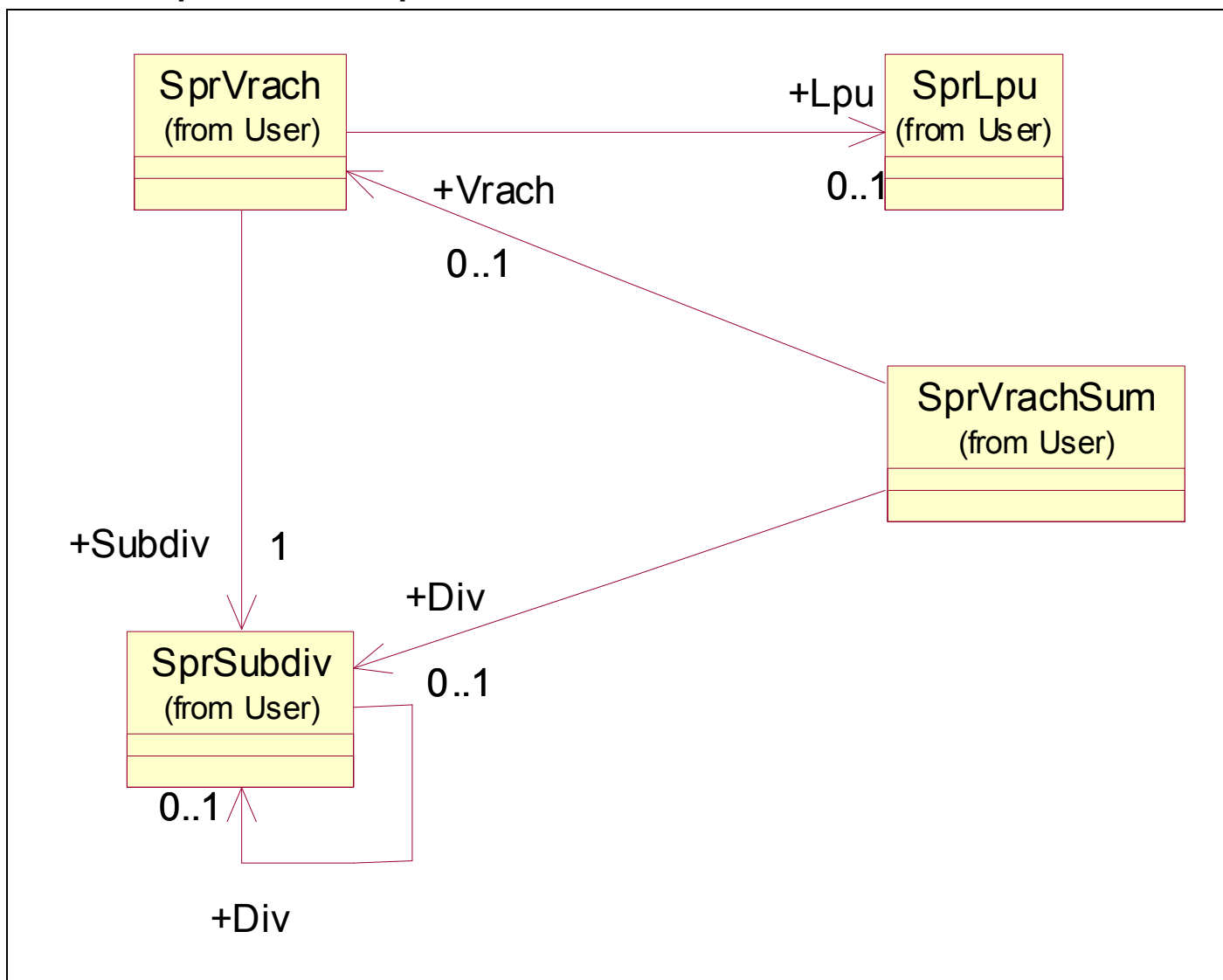

4.2.1. Ссылки на таблицы справочника «Врачи»

Имя таблицы	Описание	Страница
SprLpu	Справочник ЛПУ	117
SprSubdiv	Внутренние контрагенты	91
SprVrach	Коды врачей	115
SprVrachSum	Суммы продаж по врачам	119

4.3. Структура связей справочника «Дисконтные карты»

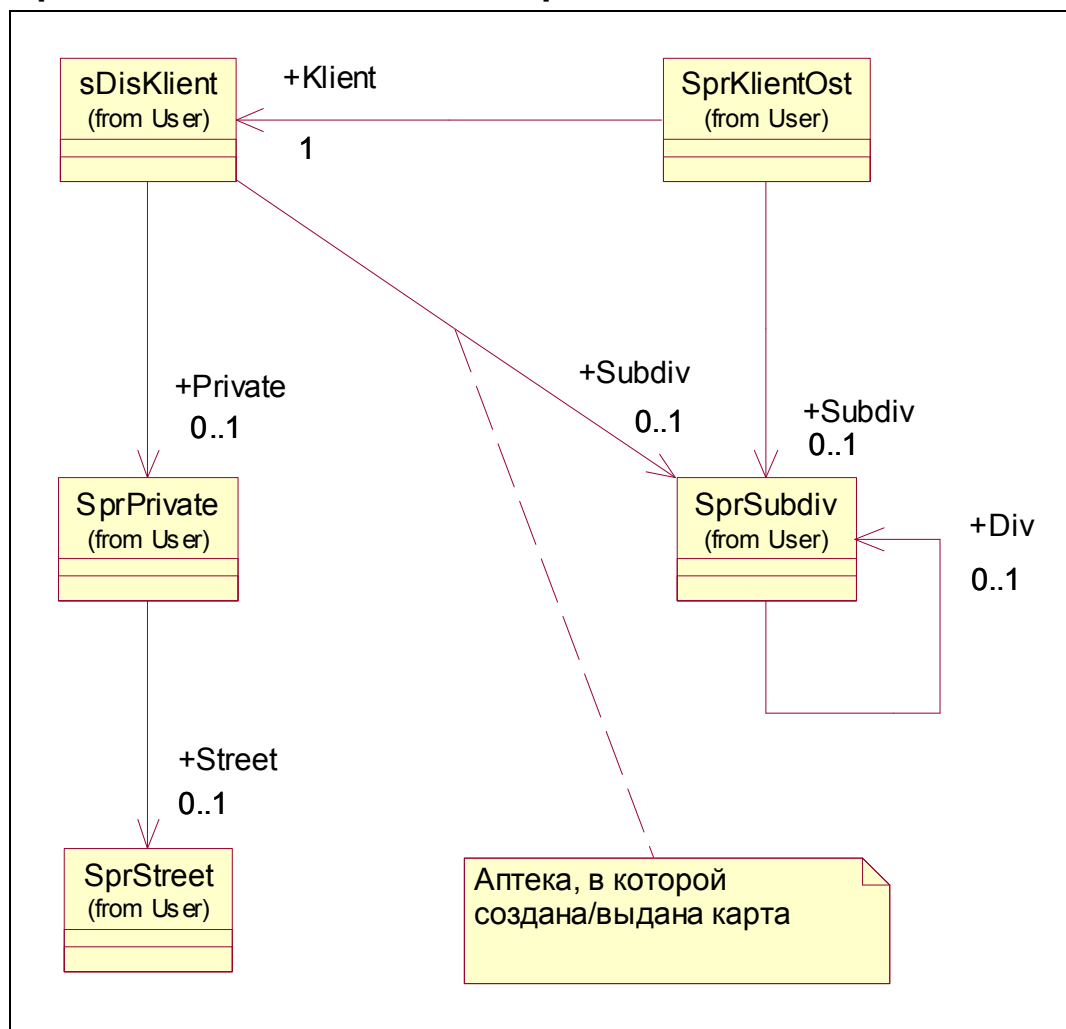

4.3.1. Ссылки на таблицы справочника «Дисконтные карты»

Имя таблицы	Описание	Страница
sDisKlient		136
SprKlientOst	Остатки владельцев дисконто	138
SprPrivate	Справочник физ. Лиц	139
SprStreet	Справочник улиц	141
SprSubdiv	Внутренние контрагенты	91

4.4. Структура связей справочника «Документы»

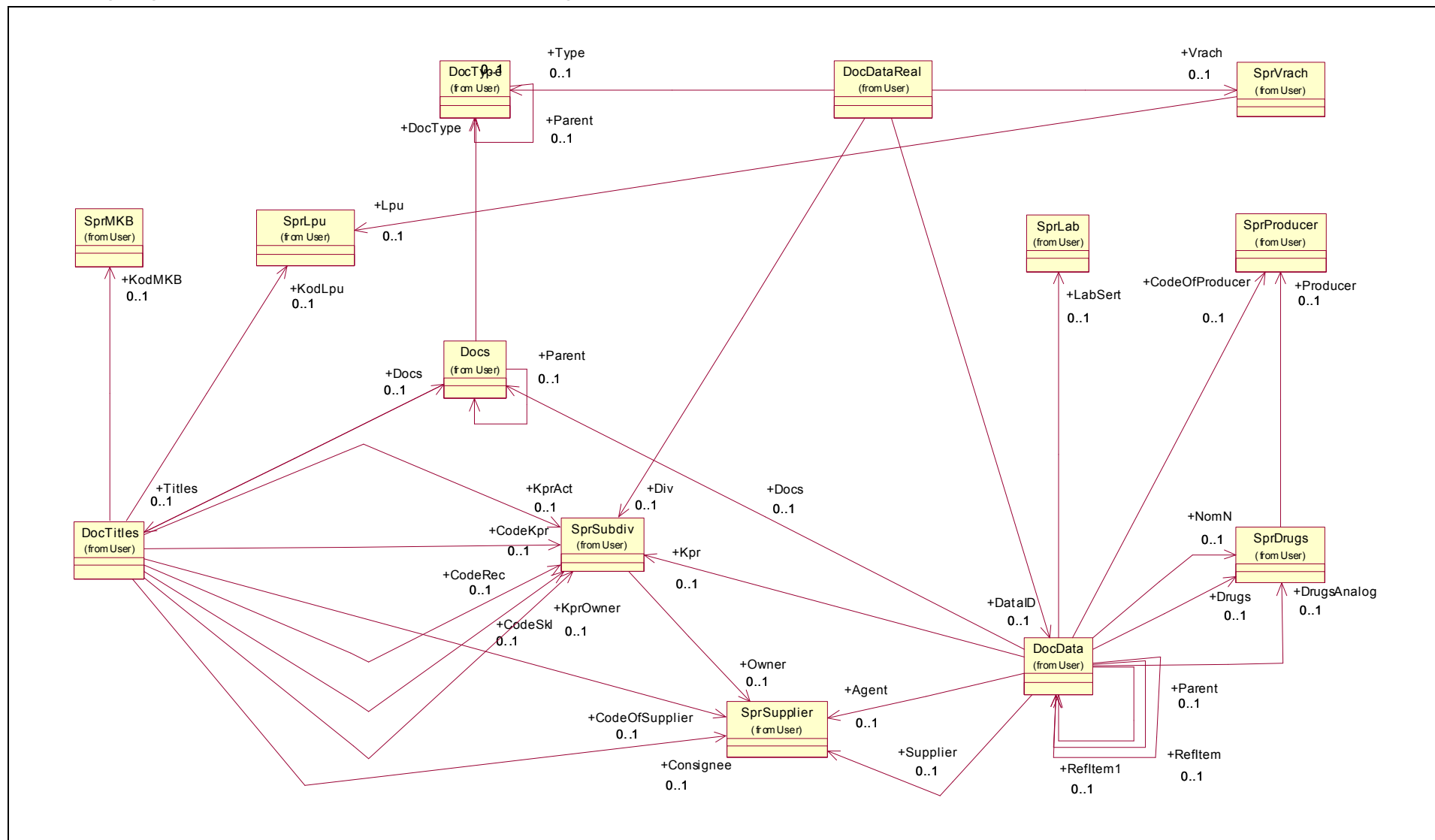

4.4.1. Ссылки на таблицы справочника «Документы»

Имя таблицы	Описание	Страница
DocData	Сумма оплаты поставщику товара (по строке)	76
DocDataReal	Класс для хранения чеков	114
Docs	Документы	108
DocTitles	Сумма оплаты поставщику товара (по документу)	93
DocType	Типы документов	113
SprDrugs	Неуменьшаемые остатки	80
SprLab	Справочник лабораторий	118
SprLpu	Справочник ЛПУ	117
SprМКВ	Справочник заболеваний (МКБ)	116
SprProducer	Производители товара	102
SprSubdiv	Внутренние контрагенты	91
SprSupplier	Внешние контрагенты	104
SprVrach	Коды врачей	115

4.5. Структура связей справочника «Контрагенты»

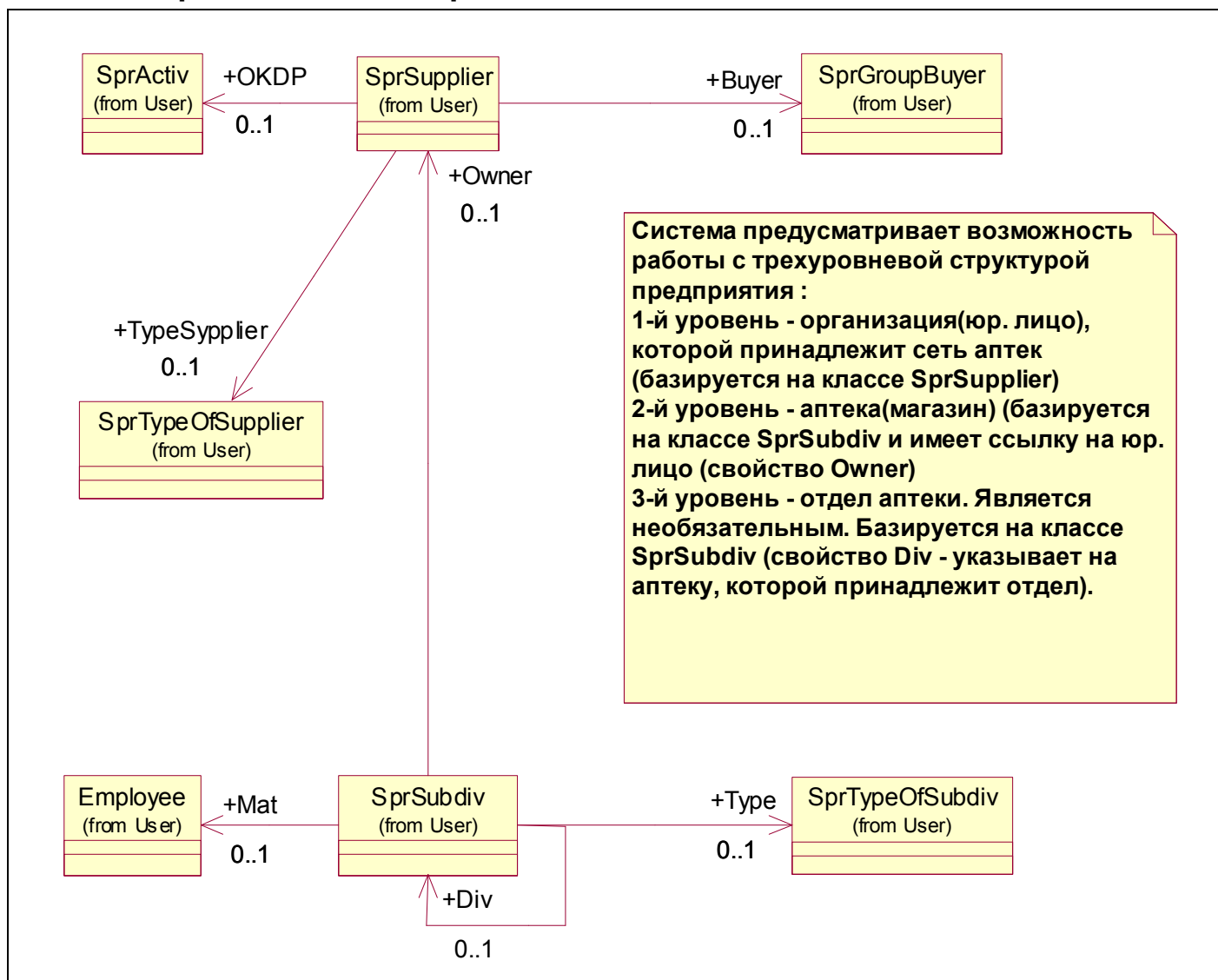

4.5.1. Общая информация о справочнике «Контрагенты»

Система предусматривает возможность работы с трёхуровневой структурой предприятия:

- **1-й уровень** – **организация** (юр. лицо), которой принадлежит сеть аптек (базируется на классе **SprSupplier** – внешние контрагенты).
- **2-й уровень** – **аптека** (магазин) (базируется на классе **SprSubdiv** – внутренние контрагенты, и имеет ссылку на юр. лицо (свойство **Owner**).
- **3-й уровень** – **отдел** аптеки. Является необязательным. Базируется на классе **SprSubdiv** – внутренние контрагенты (свойство **Div** - указывает на аптеку, которой принадлежит отдел).

Внутренние контрагенты могут быть выделены в отдельные группы (свойство **Type** – указывает на принадлежность к определённой группе), например для разных значений предельных торговых наценок.

Внешние контрагенты, в зависимости от значения признака «**Поставщик/Покупатель**» (свойство **FIPol**), могут быть выделены в отдельные группы поставщиков (свойство **TypeSupplier**) или покупателей (свойство **Buyer**) соответственно, например, для учёта индивидуальных скидок для покупателей или поставщиков.

Вспомогательные справочники для ведения **справочника внешних контрагентов (SprSupplier)**:

- Виды деятельности (**SprActiv**).
- Группы поставщиков (**SprTypeOfSupplier**).
- Группы покупателей (**SprGroupBuyer**).
- Спецгруппы товаров (**SprSpecGroup**).

Вспомогательные справочники для ведения **справочника внутренних контрагентов (SprSubdiv)**:

- Пользователи системы (**Employee**).
- Справочник внешних контрагентов (**SprSupplier**).
- - Группы подразделений (**SprTypeOfSubdiv**).

4.5.2. Ссылки на таблицы справочника «Контрагенты»

Имя таблицы	Описание	Страница
Employee	Список пользователей	150
SprActiv	Виды деятельности	145
SprGroupBuyer	Группы покупателей	110
SprSubdiv	Внутренние контрагенты	91
SprSupplier	Внешние контрагенты	104
SprTypeOfSubdiv	Группы подразделений	126
SprTypeOfSupplier	Группы поставщиков	128

4.6. Структура связей справочника «Контракт»

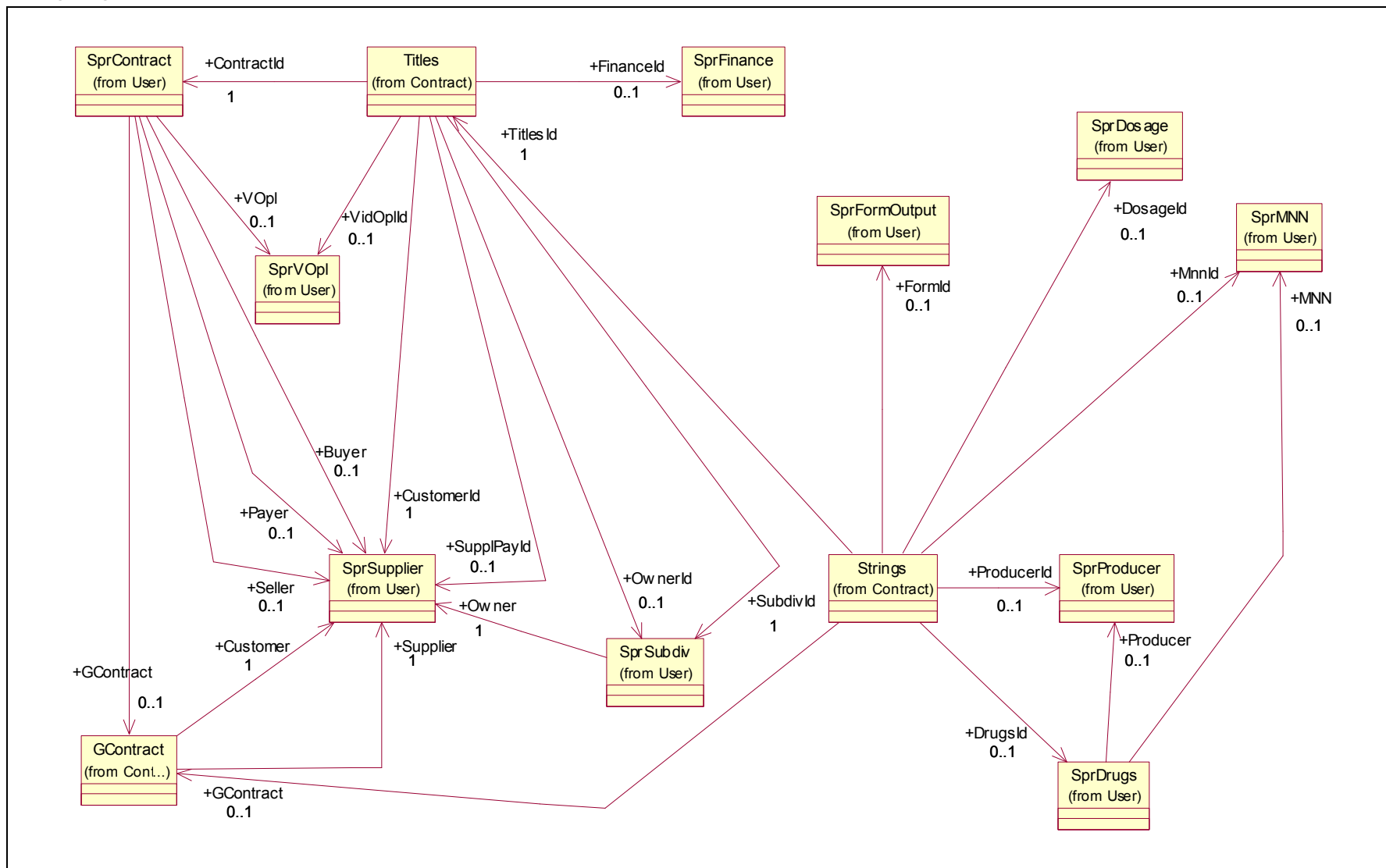

4.6.1. Ссылки на таблицы справочника «Контракт»

Имя таблицы	Описание	Страница
GContract	Справочник контрактов	82
SprContract	Справочник договоров	84
SprDosage	Справочник дозировок	106
SprDrugs	Неуменьшаемые остатки	80
SprFinance	SprFinance	88
SprFormOutput	SprFormOutput	100
SprMNN	SprMNN	89
SprProducer	Производители товара	102
SprSubdiv	Внутренние контрагенты	91
SprSupplier	Внешние контрагенты	104
SprVOpl	Виды оплаты	97
Strings		83
Titles	Шапка спецификации к договору	87

4.7. Структура связей справочника «Контракты»

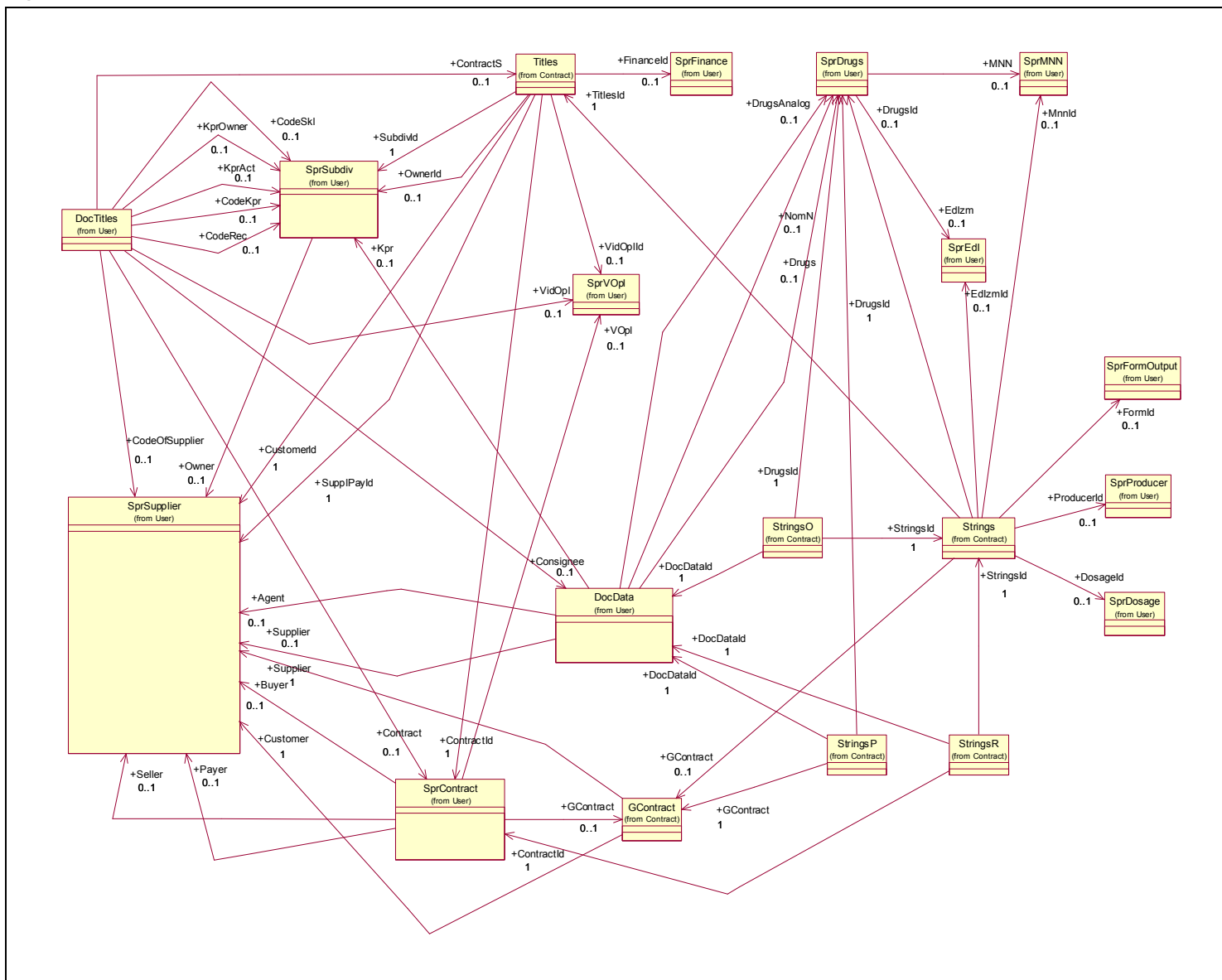

4.7.1. Ссылки на таблицы справочника «Контракты»

Имя таблицы	Описание	Страница
DocData	Сумма оплаты поставщику товара (по строке)	76
DocTitles	Сумма оплаты поставщику товара (по документу)	93
GContract	Справочник контрактов	82
SprContract	Справочник договоров	84
SprDosage	Справочник дозировок	106
SprDrugs	Неуменьшаемые остатки	80
SprEdI	Единицы измерения	98
SprFinance	SprFinance	88
SprFormOutput	SprFormOutput	100
SprMNN	SprMNN	89
SprProducer	Производители товара	102
SprSubdiv	Внутренние контрагенты	91
SprSupplier	Внешние контрагенты	104
SprVOpl	Справочник условий оплаты	97
Strings	Строки спецификации к договору	83
StringsO		144
StringsP		142
StringsR	Связь строк спецификации и товарных строк документов	86
Titles	Шапка спецификации к договору	87

4.8. Структура связей справочника «Медпрепараты»

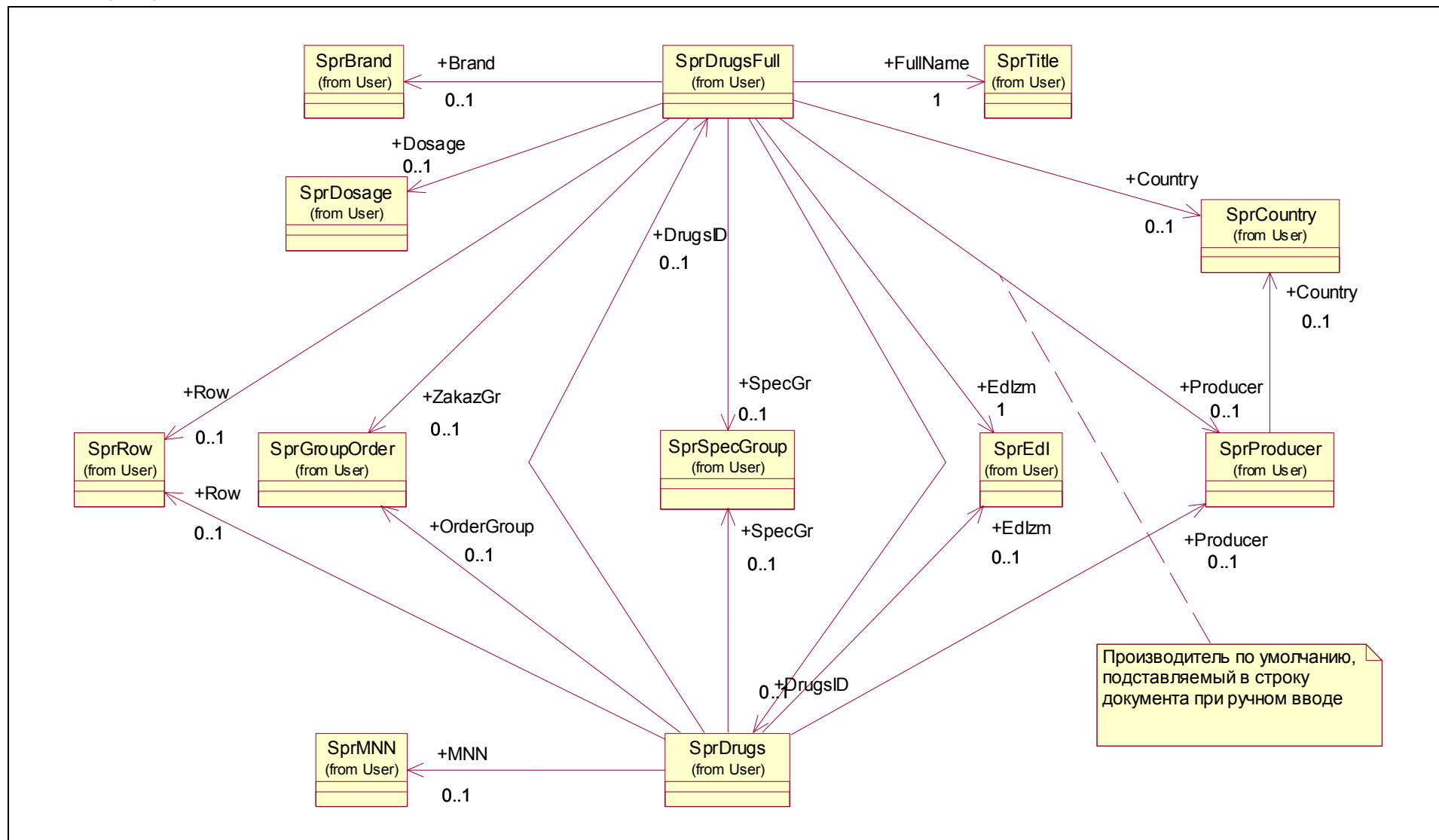

4.8.1. Общая информация о справочнике «Медпрепараты»

Справочник «**Медпрепараты**» является одним из основных справочников АС «М-АПТЕКА плюс». Вся номенклатура товаров, используемых в системе, хранится в справочнике медпрепаратов. Существует 2 варианта ведения справочника:

- 1) Справочник медпрепаратов ведётся самостоятельно. Это значит, что все товары заводятся непосредственно в справочник медпрепаратов. При этом редактирование элементов справочника разрешено. Такой вариант ведения справочника можно применять, если нет необходимости полной детализации товаров.
- 2) Справочник медпрепаратов пополняется из справочника товаров (**SprDrugsFull**). Это значит, что для получения элемента справочника **медпрепаратов** необходимо занести новый элемент в справочник **товаров**, при этом создастся новый элемент справочника **медпрепаратов**, который будет иметь ссылку на соответствующую запись из справочника **товаров**. При этом редактирование элементов справочника **медпрепараты**, созданных из справочника **товаров**, запрещено. Для редактирования таких записей необходимо откорректировать соответствующий элемент из справочника товаров. Такой вариант ведения справочника можно применять, если необходима полная детализация товаров.

Вспомогательные справочники для самостоятельного ведения справочника медпрепаратов (**SprDrugs**):

- Производители товаров (**SprProducer**).
- Справочник стран (**SprCountry**).
- Единицы измерения (**SprEdI**).
- Таблица ставок НДС и НсП (**SprNDSNsP**).
 - а. Допустимые значения НДС (**SprNDS**).
 - б. Допустимые налоги с продаж (**SprNsP**)
- - Группы заказов (**SprGroupOrder**).
- - Спецгруппы (**SprSpecGroup**).
- - Описание стеллажей (**SprRow**).
- - МНН (**SprMNN**).

Вспомогательные справочники для ведения справочника товаров (**SprDrugsFull**):

- Справочник брендов (**SprBrand**).
- Справочник дозировок (**SprDosage**).
- Справочник наименований (**SprTitle**).
- Справочник стран (**SprCountry**).
- Производители товаров (**SprProducer**).
- Справочник стран (**SprCountry**).
- Описание стеллажей (**SprRow**).
- Справочник единиц измерения (**SprEdI**).
- Справочник спецгрупп товаров (**SprSpecGroup**).
- Группы заказов (**SprGroupOrder**).
 - a. Таблица ставок НДС и НсП (**SprNDSNsP**).
 - b. Допустимые значения НДС (**SprNDS**)
- Допустимые налоги с продаж (**SprNsP**).
- Справочник МНН (**SprMNN**).
- Справочник форм выпуска (**SprFormOutput**).

4.8.2. Ссылки на таблицы справочника «Медпрепараты»

Имя таблицы	Описание	Страница
SprBrand	Справочник брэндов	153
SprCountry	Справочник стран	120
SprDosage	Справочник дозировок	106
SprDrugs	Неуменьшаемые остатки	80
SprDrugsFull	Справочник товаров	158
SprEdI	Единицы измерения	98
SprGroupOrder	Группы заказов	146
SprMNN	SprMNN	89
SprProducer	Производители товара	102
SprRow	Описание стеллажей	164

Имя таблицы	Описание	Страница
SprSpecGroup	Справочник спец. Групп	129
SprTitle	Шапка спецификации к договору	155

4.9. Структура связей справочника «Неуменьшаемые остатки»

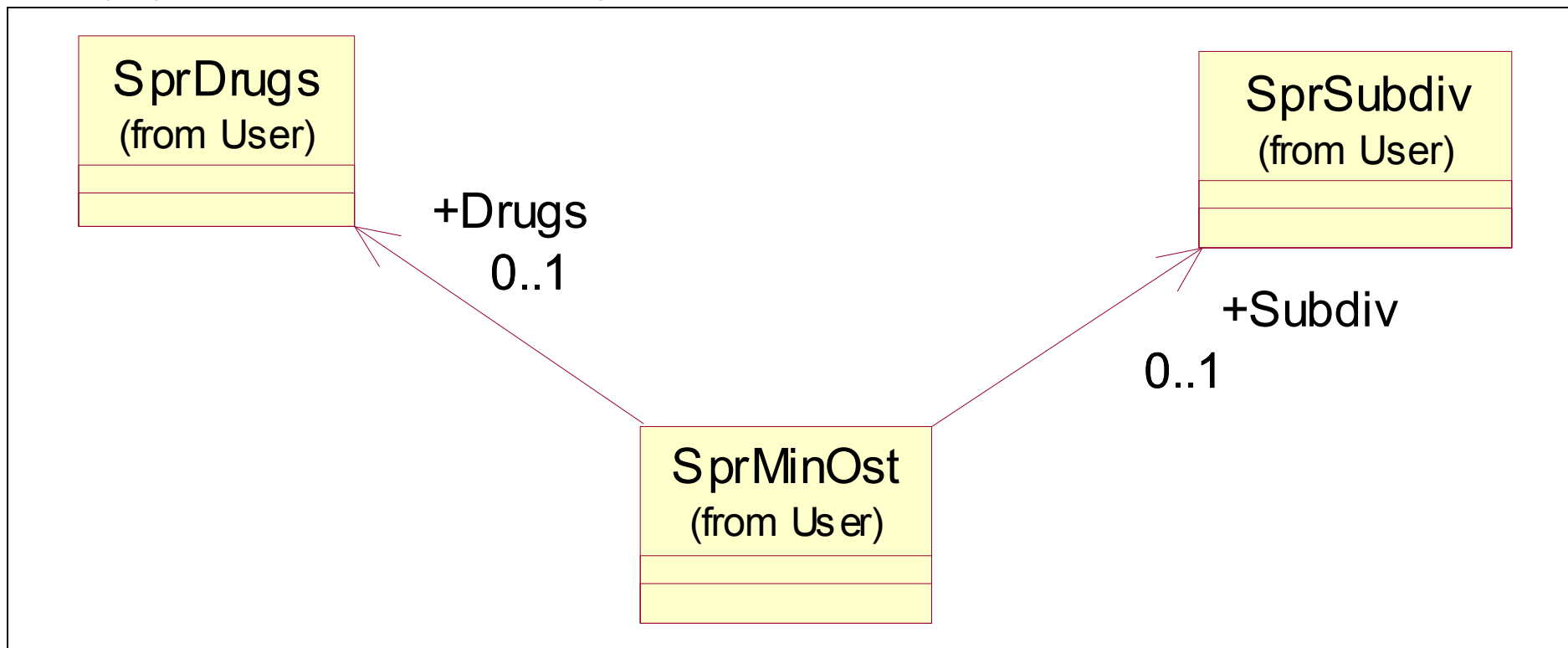

4.9.1. Ссылки на таблицы справочника «Неуменьшаемые остатки»

Имя таблицы	Описание	Страница
SprDrugs	Неуменьшаемые остатки	80
SprMinOst	Неуменьшаемые остатки	135
SprSubdiv	Внутренние контрагенты	91

4.10. Структура связей справочника «Партии»

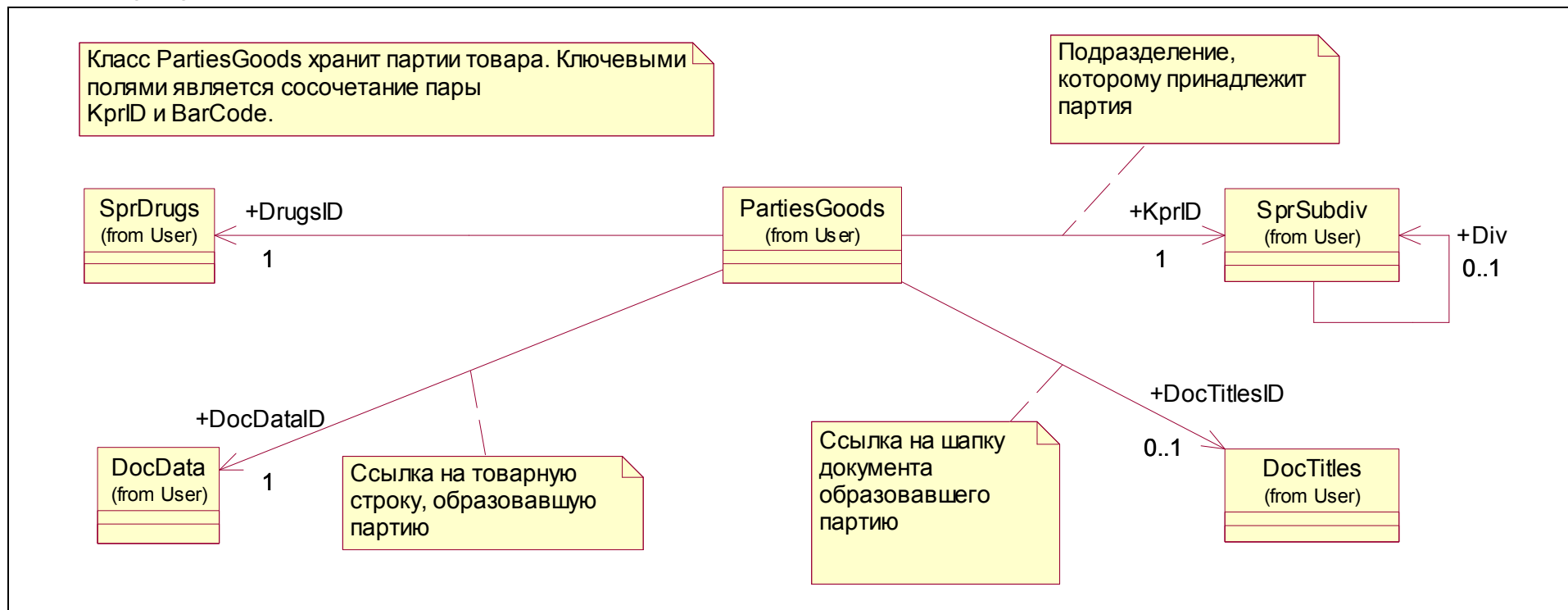

4.10.1. Ссылки на таблицы справочника «Партии»

Имя таблицы	Описание	Страница
DocData	Сумма оплаты поставщику товара (по строке)	76
DocTitles	Сумма оплаты поставщику товара (по документу)	93
PartiesGoods	Класс хранения партий товаров.Номер партии формируется в зависимости от кода подразделения и кода товара.Запросы для работы с партией	109
SprDrugs	Неуменьшаемые остатки	80
SprSubdiv	Внутренние контрагенты	91

4.11. Структура связей справочника «Серии»

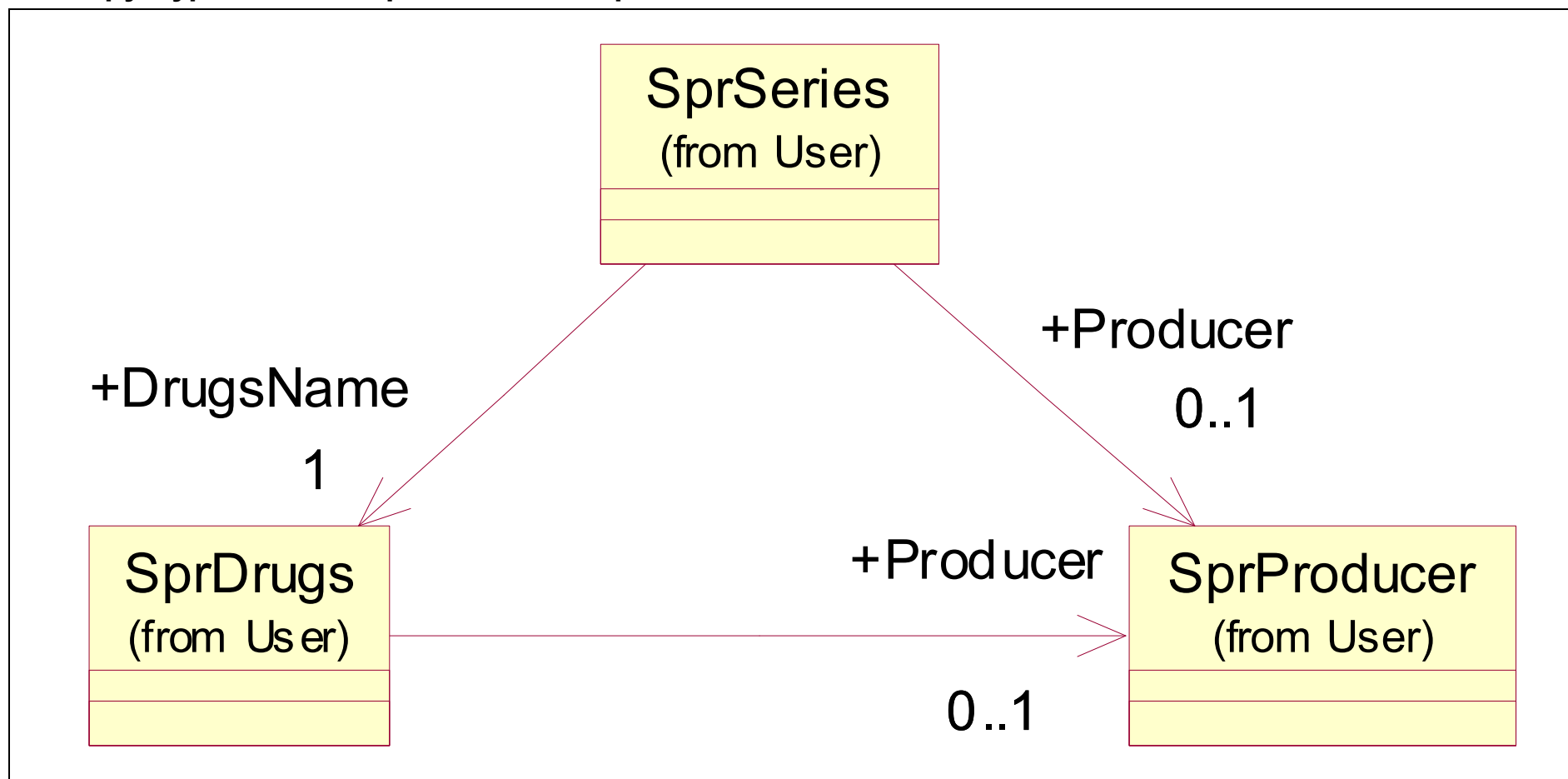

4.11.1. Ссылки на таблицы справочника «Серии»

Имя таблицы	Описание	Страница
SprDrugs	Неуменьшаемые остатки	80
SprProducer	Производители товара	102
SprSeries	Серии медпрепаратов	122

4.12. Структура связей справочника «Учёт заявок, поставок, возвратов из аптек в ЛПУ»

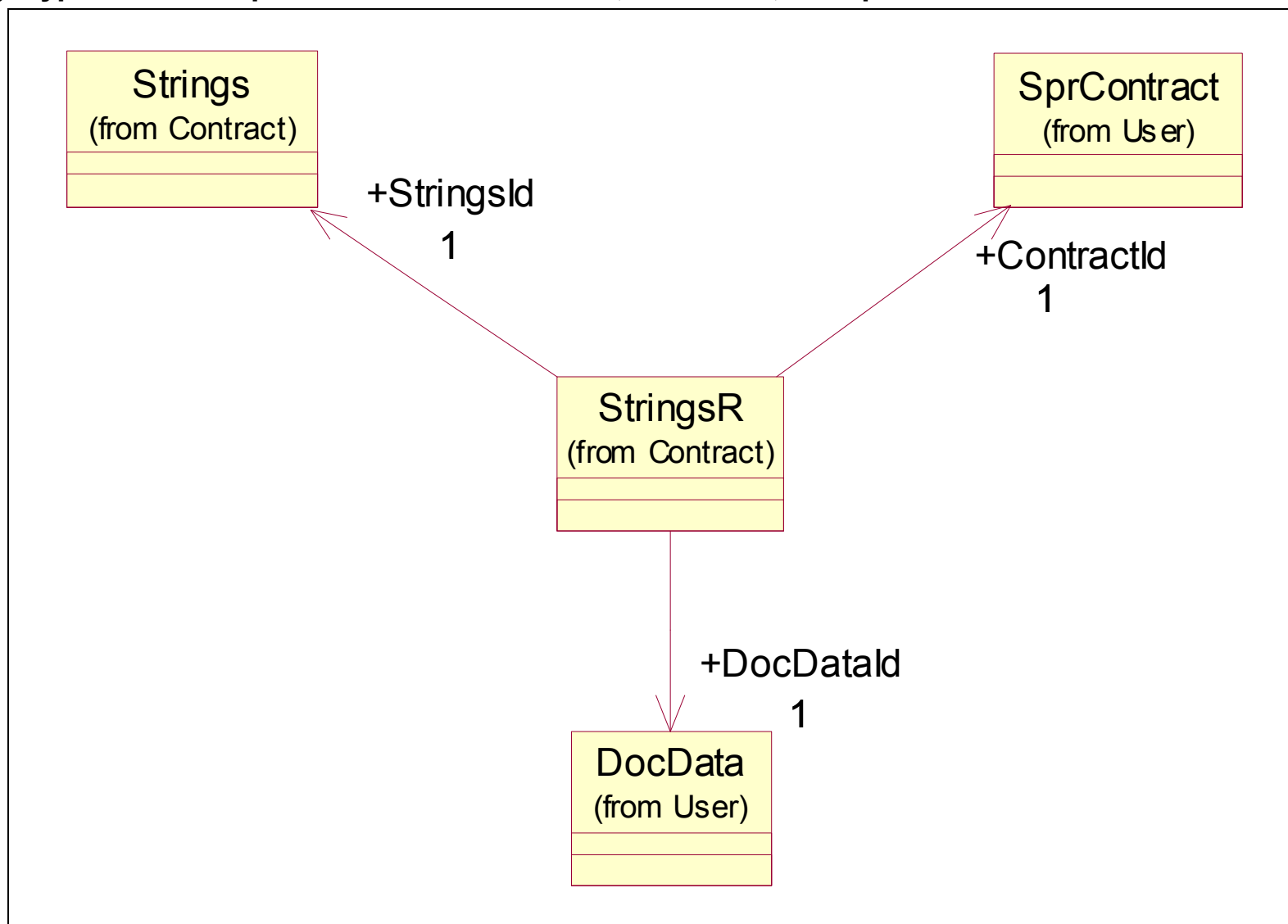

4.12.1. Ссылки на таблицы справочника «Учёт заявок, поставок, возвратов из аптек в ЛПУ»

Имя таблицы	Описание	Страница
DocData	Сумма оплаты поставщику товара (по строке)	76
SprContract	Справочник договоров	84
Strings	Строки спецификации к договору	83
StringsR	Связь строк спецификации и товарных строк документов	86

4.13. Структура связей справочника «Учёт заявок, поставок, возвратов со склада в аптеки»

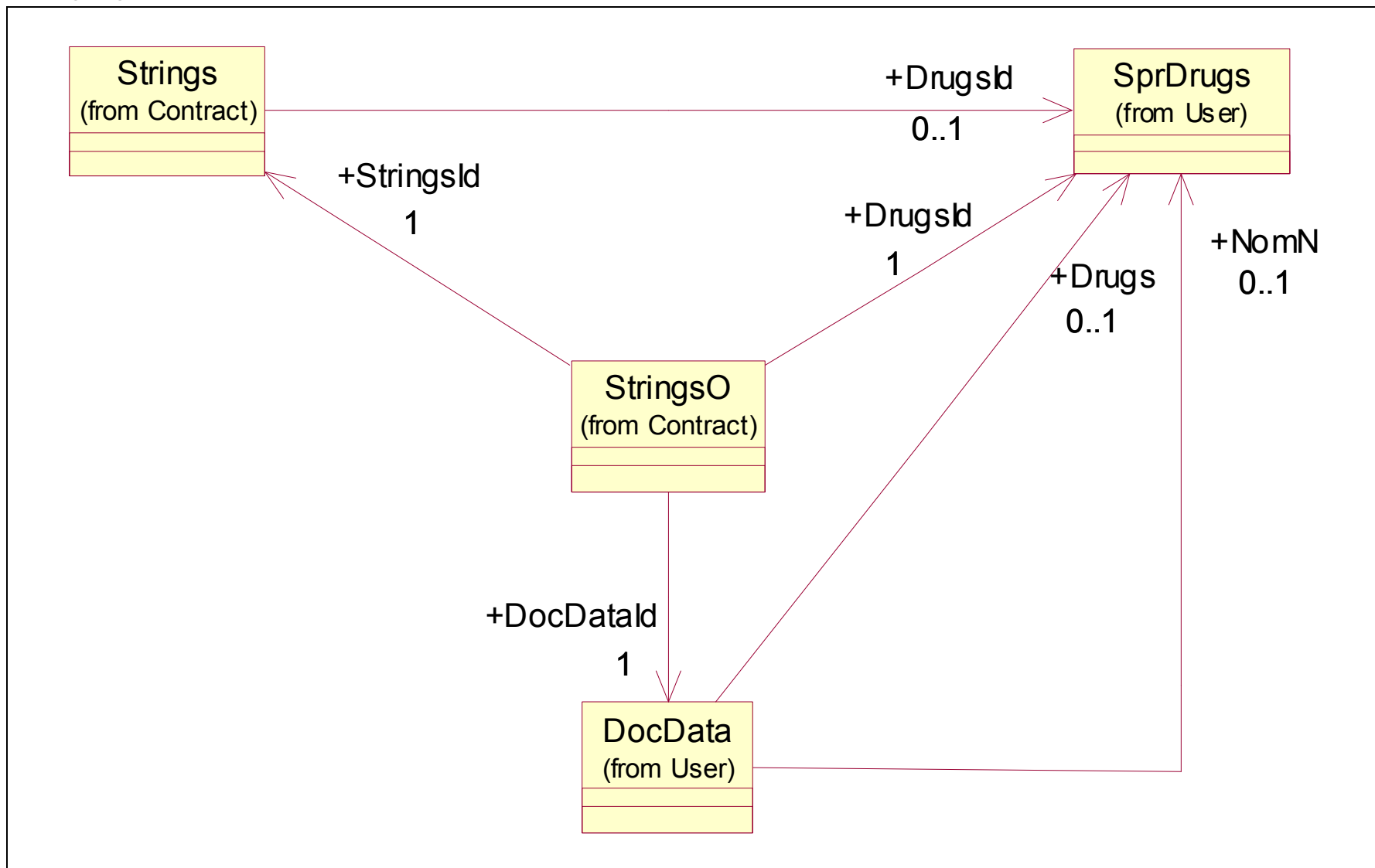

4.13.1. Ссылки на таблицы справочника «Учёт заявок, поставок, возвратов со склада в аптеки»

Имя таблицы	Описание	Страница
DocData	Сумма оплаты поставщику товара (по строке)	76
SprDrugs	Неуменьшаемые остатки	80
Strings	Строки спецификации к договору	83
StringsO		144

4.14. Структура связей справочника «Ценообразование (опт)»

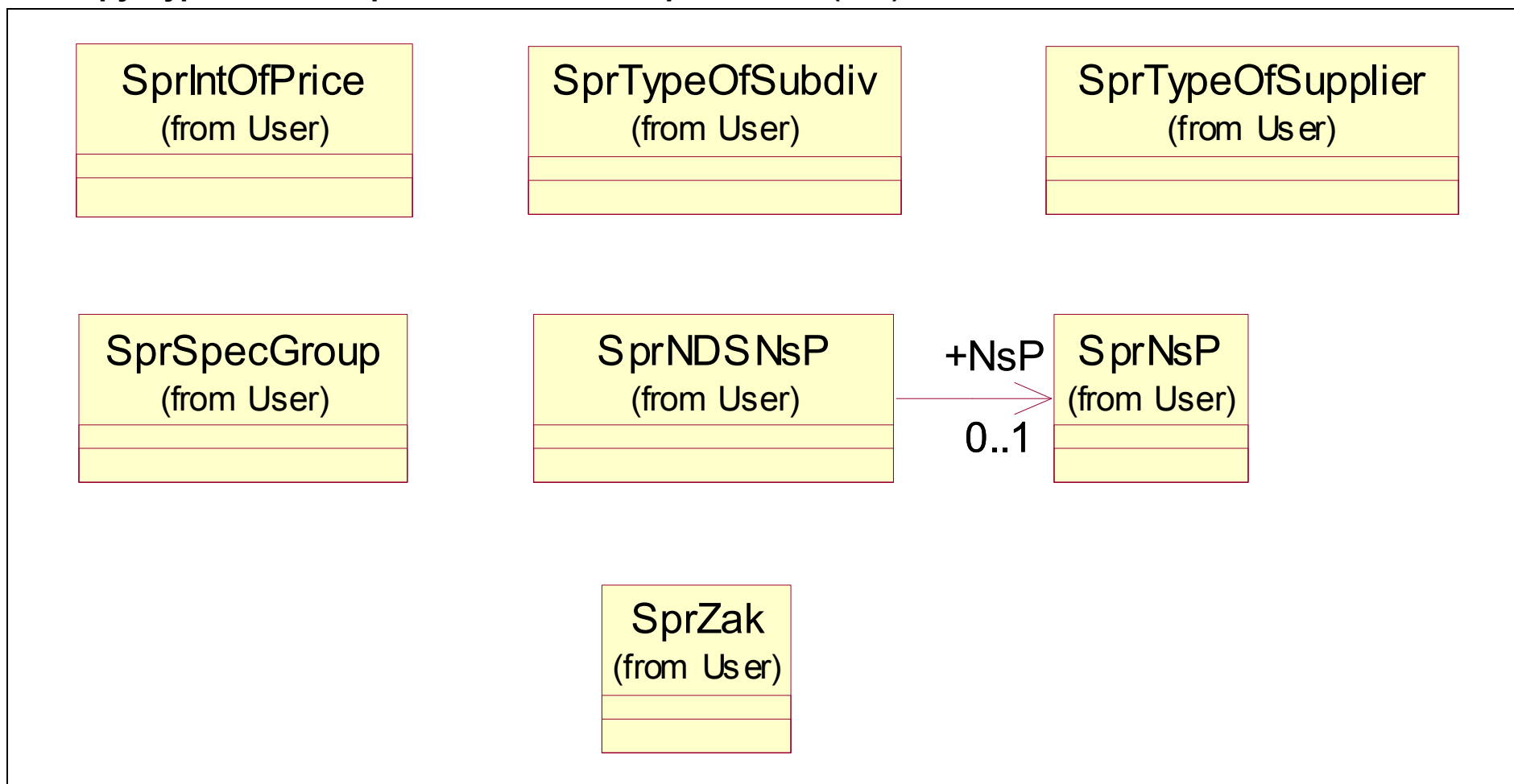

4.14.1. Ссылки на таблицы справочника «Ценообразование (опт)»

Имя таблицы	Описание	Страница
SprIntOfPrice	Справочник интервалов цен	125
SprNDSNsP	Таблица ставок НДС и НсП	131
SprNsP	Допустимые налоги с продаж	163
SprSpecGroup	Справочник спец. Групп	129
SprTypeOfSubdiv	Группы подразделений	126
SprTypeOfSupplier	Группы поставщиков	128
SprZak	Виды закупки	112

4.15. Структура связей справочника «Ценообразование (розница)»

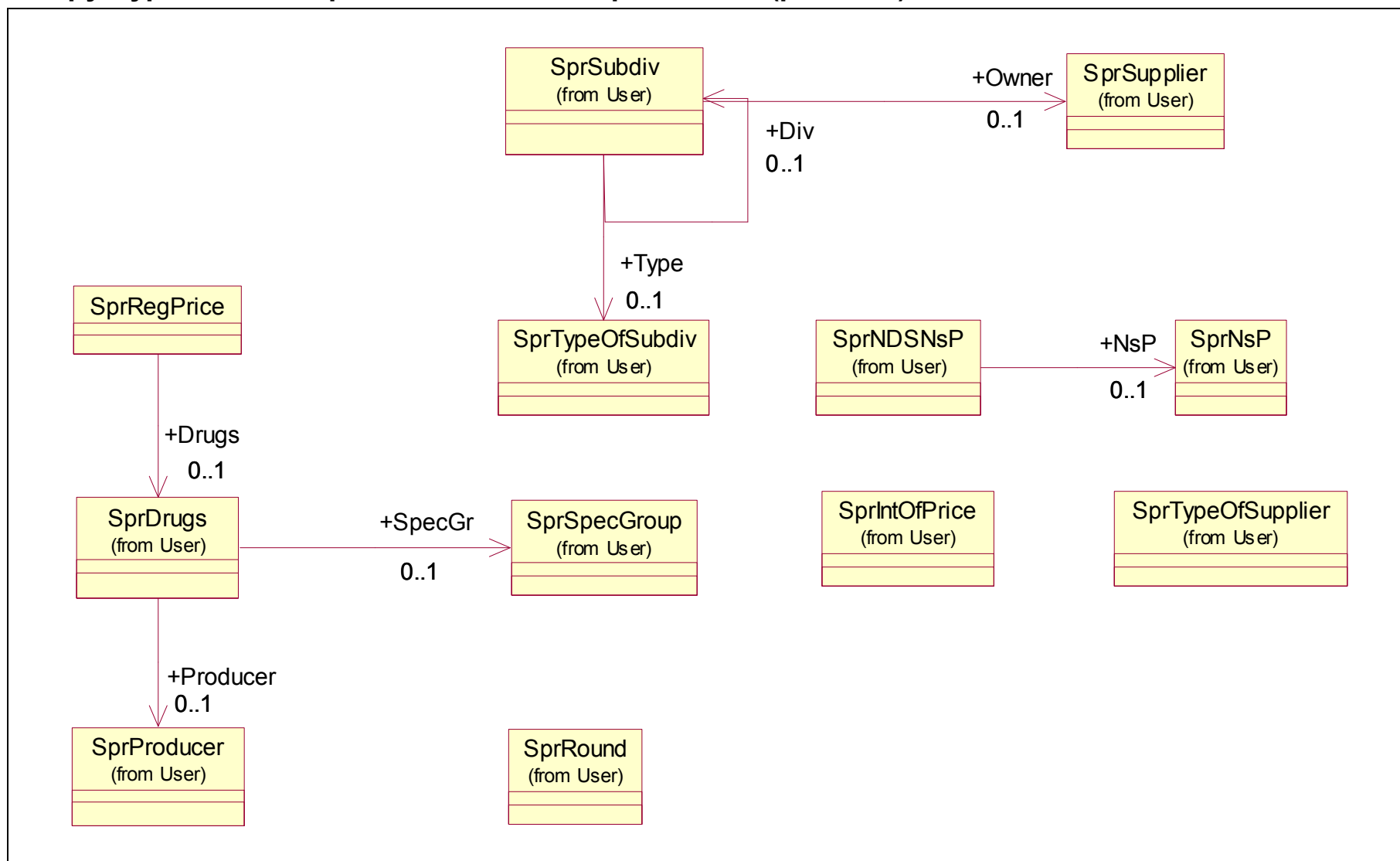

4.15.1. Ссылки на таблицы справочника «Ценообразование (розница)»

Имя таблицы	Описание	Страница
SprDrugs	Неуменьшаемые остатки	80
SprIntOfPrice	Справочник интервалов цен	125
SprNDSNsP	Таблица ставок НДС и НсП	131
SpNsP	Допустимые налоги с продаж	163
SprProducer	Производители товара	102
SprRegPrice	Справочник реестровых цен	133
SprSpecGroup	Справочник спец. Групп	129
SprSubdiv	Внутренние контрагенты	91
SprSupplier	Внешние контрагенты	104
SprTypeOfSubdiv	Группы подразделений	126
SprTypeOfSupplier	Группы поставщиков	128

4.16. Структура связей справочника «Учет поставок, возвратов от внешних контрагентов»

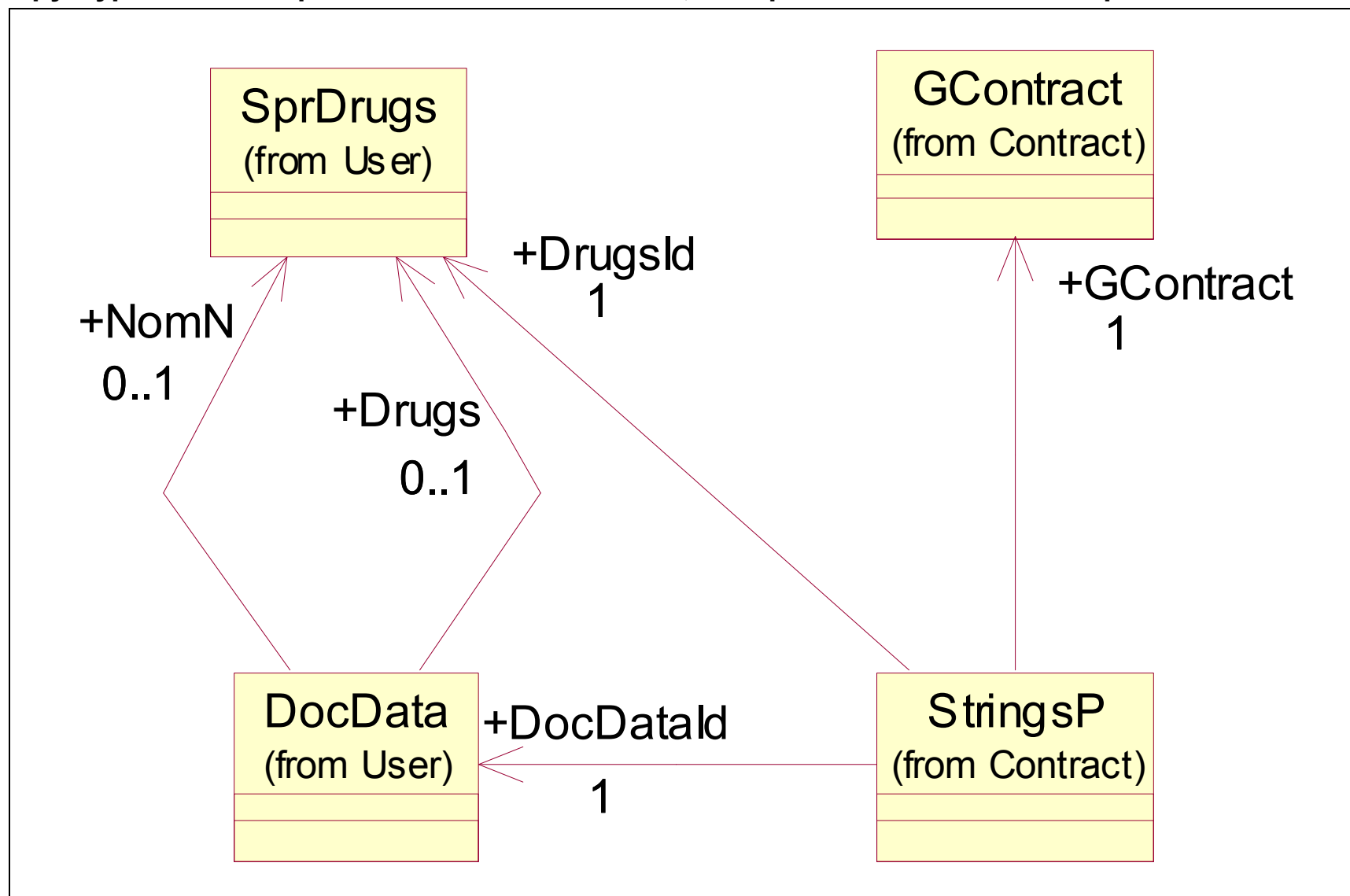

4.16.1. Ссылки на таблицы справочника «Учет поставок, возвратов от внешних контрагентов»

Имя таблицы	Описание	Страница
DocData	Сумма оплаты поставщику товара (по строке)	76
GContract	Справочник контрактов	82
SprDrugs	Неуменьшаемые остатки	80
StiingsP		142

4.17. Структура связей справочника «Контракты – полная диаграмма»

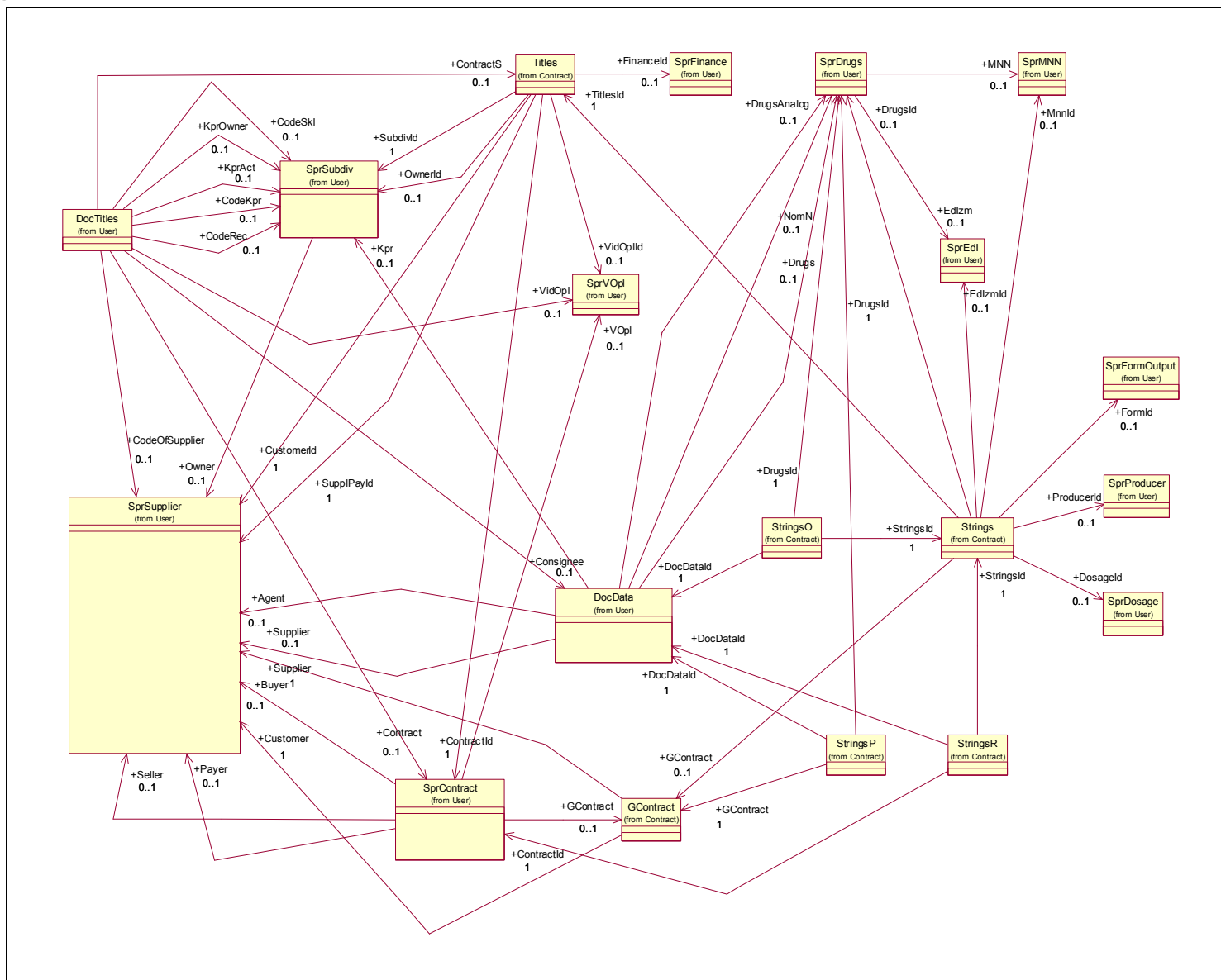

Ссылки на таблицы справочника «Контракты – полная диаграмма»

Имя таблицы	Описание	Страница
DocData	Сумма оплаты поставщику товара (по строке)	76
DocTitles	Сумма оплаты поставщику товара (по документу)	93
GContract	Справочник контрактов	82
SprContract	Справочник договоров	84
SprDosage	Справочник дозировок	106
SprEdI	Единицы измерения	98
SprFinance	SprFinance	88
SprFormOutput	SprFormOutput	100
SprMNN	SprMNN	89
SprProducer	Производители товара	102
SprSubdiv	Внутренние контрагенты	91
SprSupplier	Внешние контрагенты	104
SprVOpl	Виды оплаты	97
Strings	Строки спецификации к договору	83
StiingsO		144
StiingsP		142
StringsR	Связь строк спецификации и товарных строк документов	86
Titles	Шапка спецификации к договору	87

4.18. Структура связей справочника «Прайс-листы»

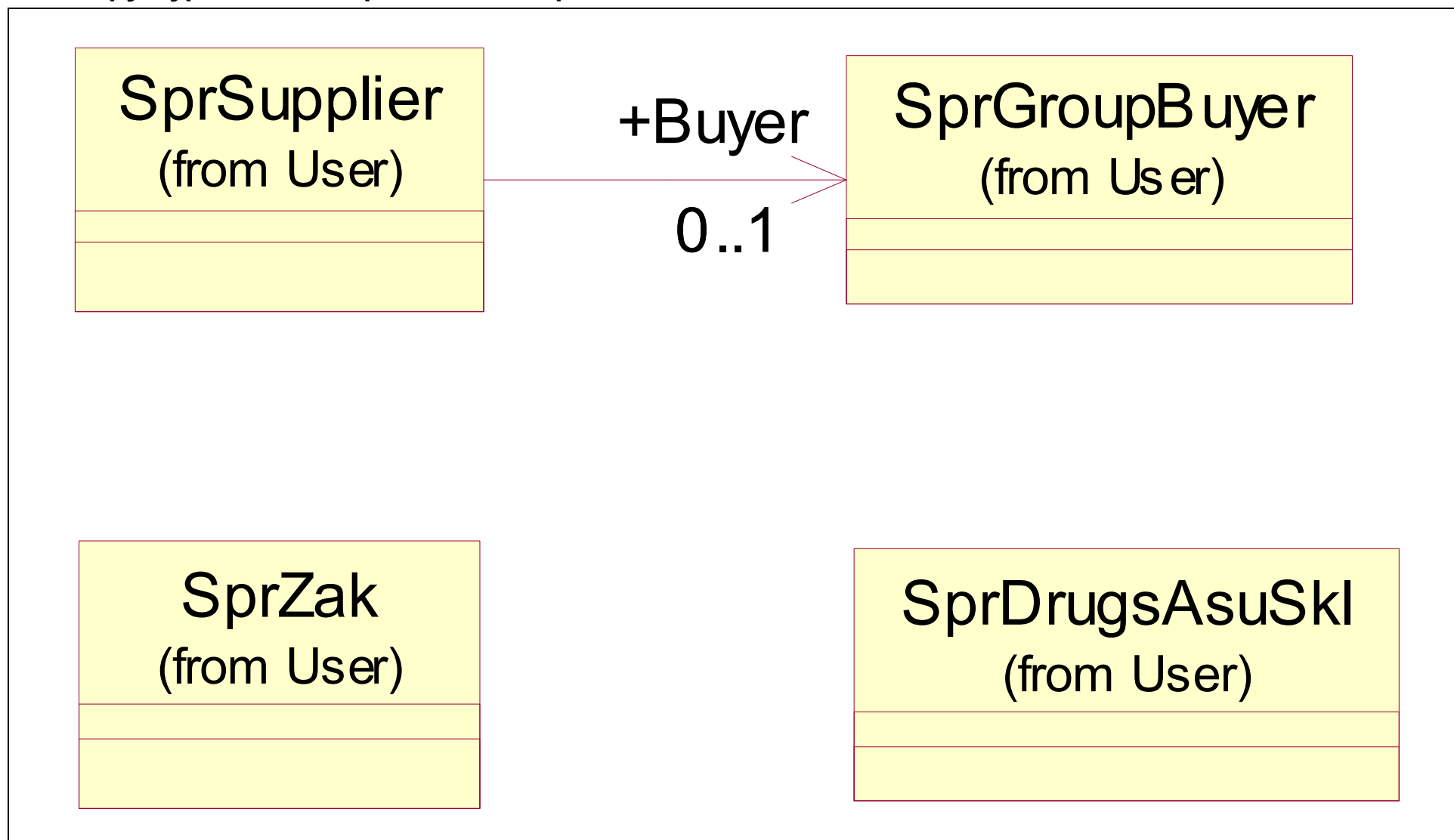

4.18.1. Ссылки на таблицы справочника «Прайс-листы»

Имя таблицы	Описание	Страница
SprSupplier	Внешние контрагенты	104
SprGroupBuyer	Группы покупателей	110
SprDrugsAsuSkl		167
SprZak	Виды закупки	112

4.19. Структура связей справочника «Коды врачей» (SprVrach)

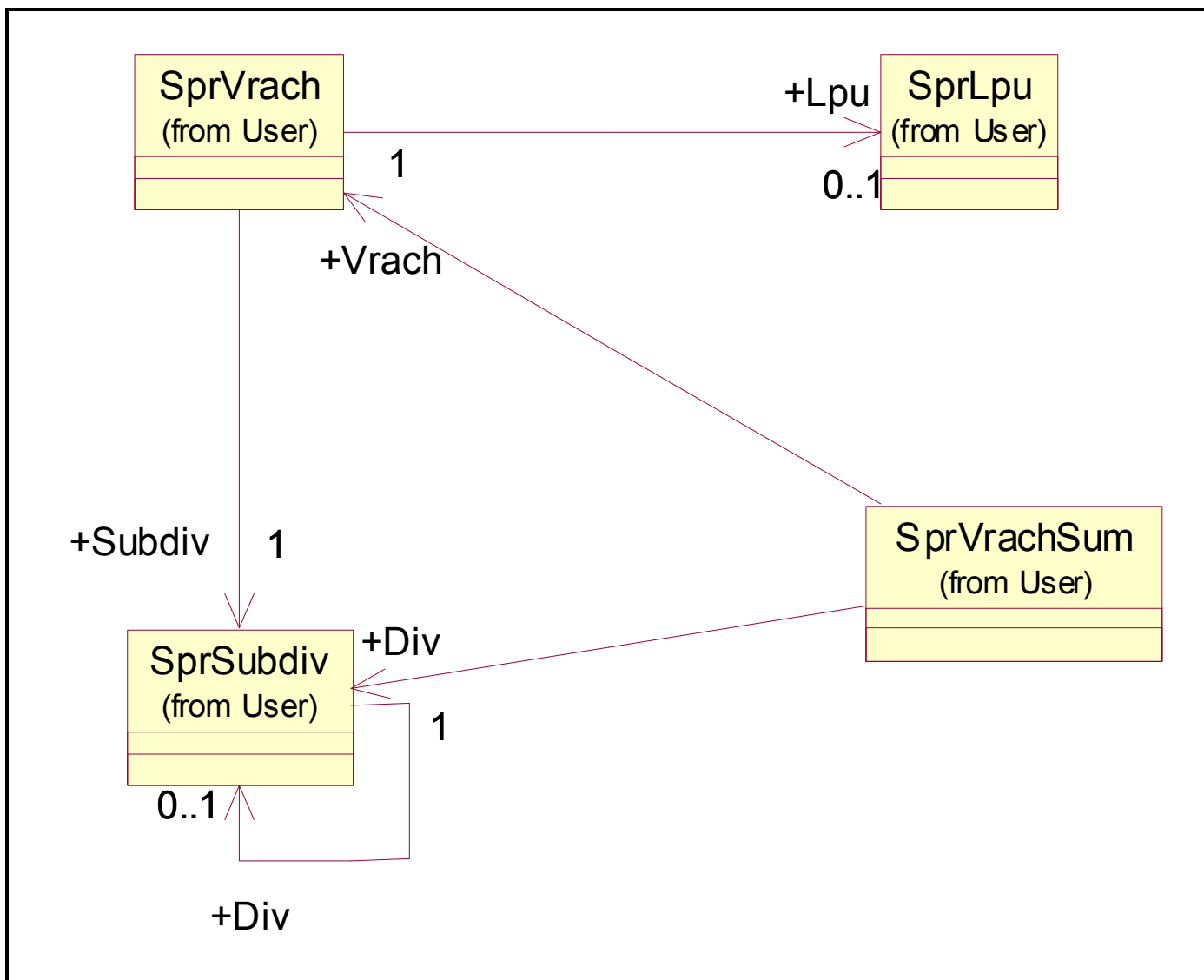

4.19.1. Ссылки на таблицы справочника «Коды врачей» (SprVrach)

Имя таблицы	Описание	Страница
SprVrach	Коды врачей	115
SprLpu	Справочник ЛПУ	117
SprSubdiv	Внутренние контрагенты	91
SprVrachSum	Суммы продаж по врачам	119

4.20. Структура связей справочника «Серии медпрепаратов»

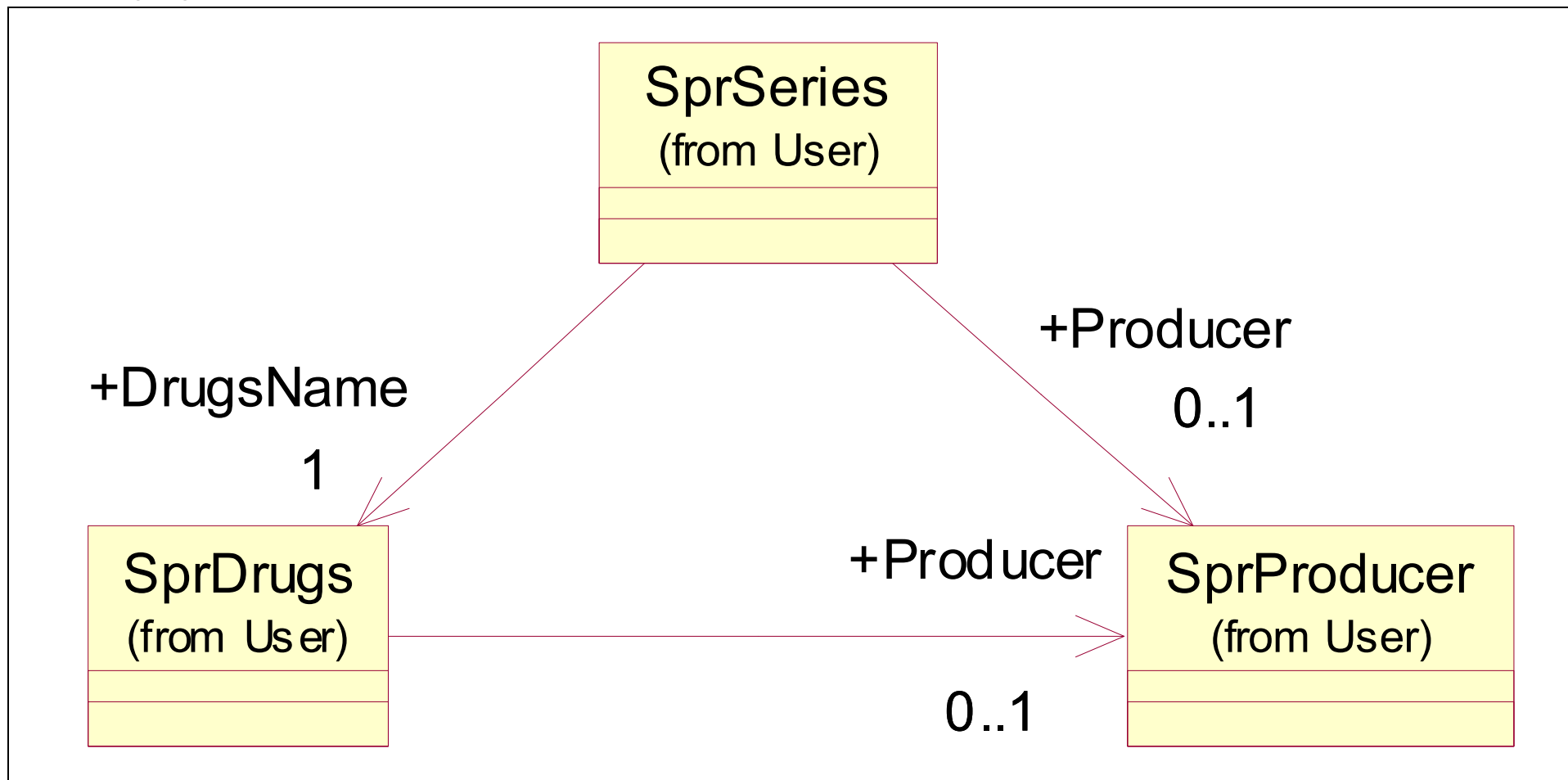

4.20.1. Ссылки на таблицы справочника «Серии медпрепаратов»

Имя таблицы	Описание	Страница
SprSeries	Серии медпрепаратов	122
SprDrugs	Неуменьшаемые остатки	80
SprProducer	Производители товара	102

4.21. Структура связей справочника «Сертификаты производителей»

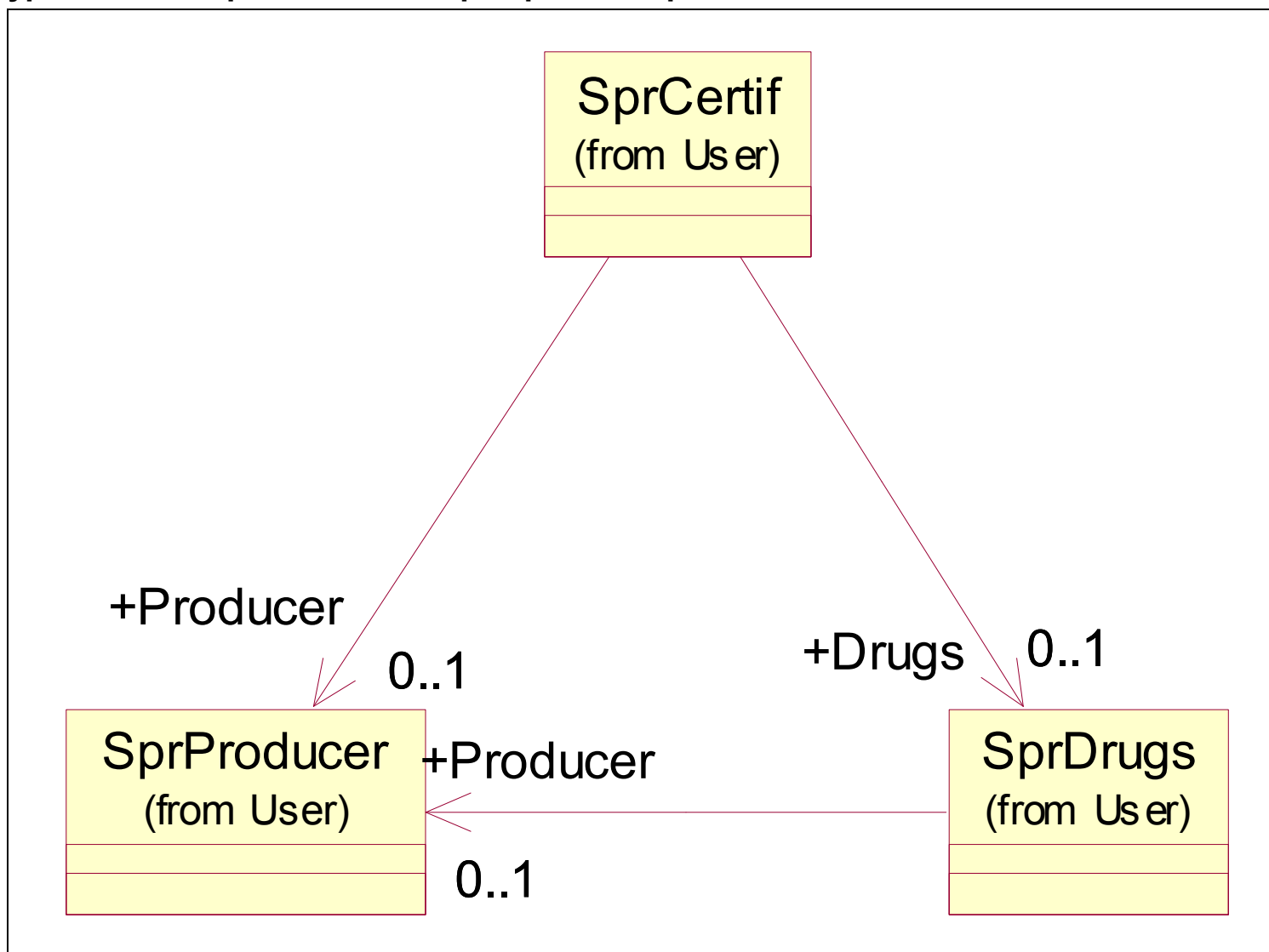

4.21.1. Ссылки на таблицы справочника «Сертификаты производителей»

Имя таблицы	Описание	Страница
SprCertif	Сертификаты производителей	123
SprDrugs	Неуменьшаемые остатки	80
SprProducer	Производители товара	102

4.22. Структура связей справочника «Неуменьшаемые остатки» (SprMinOst)

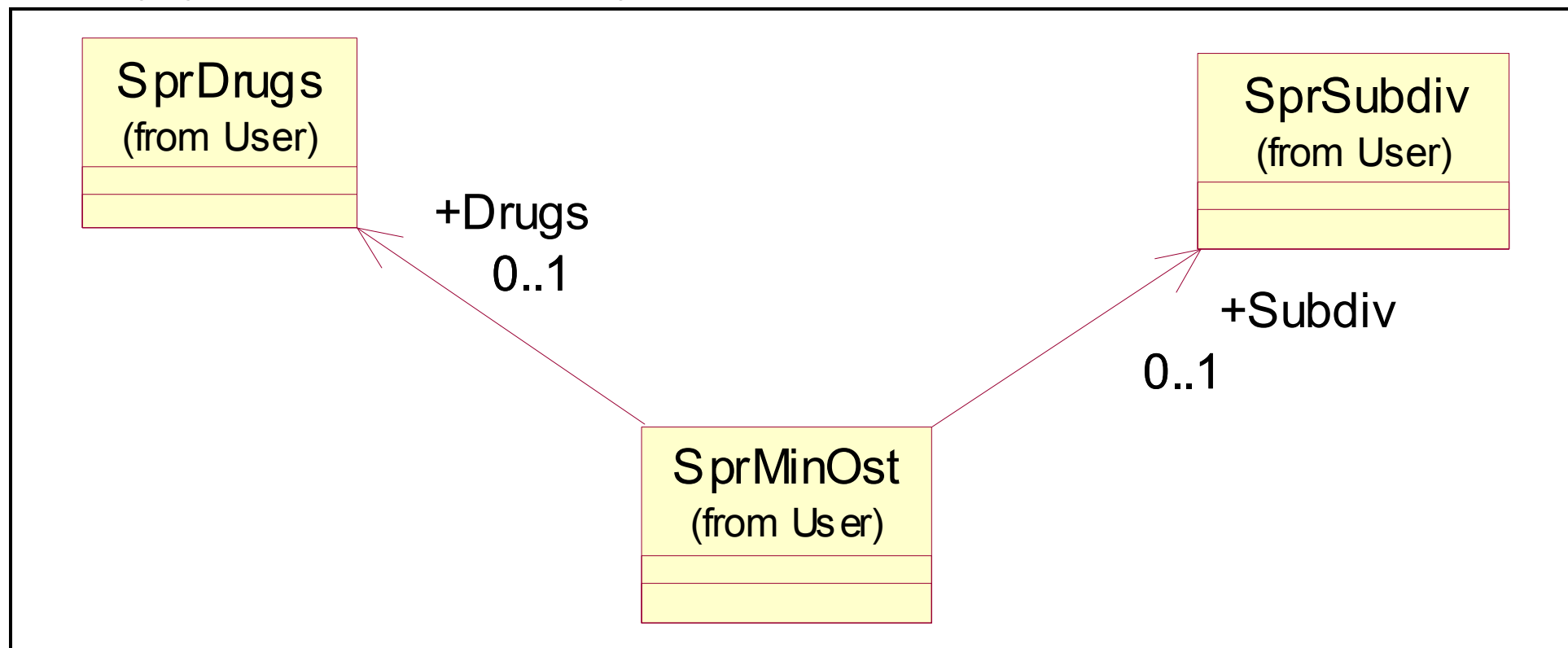

4.22.1. Ссылки на таблицы справочника «Неуменьшаемые остатки» (SprMinOst)

Имя таблицы	Описание	Страница
SprMinOst	Неуменьшаемые остатки	135
SprDrugs	Неуменьшаемые остатки	80
SprSubdiv	Внутренние контрагенты	91

5. Описания полей таблиц, входящих в справочники

5.1. «Сумма оплаты поставщику товара (по строке)» (DocData)

№ п/п	Наименование	Тип	Описание
1.	ID	Идентификатор	ID
2.	Age	Дробное число	Возраст пациента для льготного рецепта
3.	Agent	Справочник	Внешние контрагенты [Здесь пишется ссылка FirstObj на оптового посредника при продаже юр.лицу.]
4.	Author	Строка	
5.	AuthorEdit	Строка	Кто редактировал (удалял)
6.	BarCode	Строка	Внутренний (технологический) штрихкод товара стандарт EAN-13.
7.	BarFact	Строка	Заводской штрихкод товара.
8.	CalcField	Справочник	Класс вычисляемых полей для документа для вычисления нужно предварительно записать ID DocData в глобаль s ^mtemp(\$i,'ID')=ID [Вычисляемое поле по документу]
9.	CenaKom	Дробное число	Цена комиссионная
10.	CenaNDS	Дробное число	Сумма НДС на ед. товара
11.	CenaNDS	Дробное число	Сумма наложенного НДС на ед. товара
12.	CenaNsP	Дробное число	Сумма налога с продаж на ед. товара
13.	CenaONDS	Дробное число	НДС оптовой продажи
14.	CenaONac	Дробное число	Сумма оптовой наценки (CenaOpt без НДС-СенаИак без НДС)
15.	CenaOpt	Дробное число	Цена оптовая (продажная)
16.	CenaPrice	Строка	Цена товара по прайсу поставщика.
17.	CenaProiz	Дробное число	Цена производителя (не больше реестровой цены)
18.	CenaRNac	Дробное число	Сумма розн. наценки (CenaRoz без НДС-СенаИак без НДС)
19.	CenaReest	Дробное число	Цена товара по реестру (справочная по производителям)
20.	CenaRoz	Дробное число	Цена розничная без НП
21.	CenaRozN	Дробное число	Цена розничная с НП
22.	CenaUch	Дробное число	Цена учетная без НДС
23.	CenaZak	Дробное число	Цена закупочная с НДС
24.	CenaZakV	Дробное число	Цена товара в валюте
25.	Checkm	Строка	Признак товара для оптовой продажи -1, или для розницы-0
26.	CodeDrugS	Строка	Код товара у поставщика
27.	CodeOfProduct	Справочник	Производители товара [Производитель товара]
28.	Comment	Строка	Комментарий к товарной строке

№ п/п	Наименование	Тип	Описание
29.	Country	Справочник	Справочник стран [Страна производитель товара]
30.	DataID	Строка	Ссылка на связанную строку для "жизни" двух товарных строк
31.	DateCreate	Строка	Дата создания
32.	DateEdit	Дата	Дата модификации
33.	DateRec	Дата	Дата регистрации записи документа (для товарной строки)
34.	DateSertif	Дата	Срок действия сертификата
35.	DateSertifB	Дата	Дата выдачи сертификата
36.	Defect	Дробное число	Количество товара в дефектуре
37.	Destroyed	Булевый	Жив мертв1-данный экземпляр удален
38.	Discount	Строка	Код скидки при продаже товара номер дисконтной карты (штрих-код)
39.	DocNpp	Строка	Порядковый номер строки в документе.
40.	Docs	Справочник	Документы [Docs] Ссылка на таблицу в которой описан тип документа, его статусы.
41.	Drugs	Справочник	Справочник медпрепаратов [Ссылка на товар из справочника SprDrugs]
42.	DrugsAnalog	Справочник	Справочник медпрепаратов [DrugsAnalog] Заполняется из сеанса заказа при замене одного препарата на другой (аналог).
43.	Edlzm	Справочник	Справочник медпрепаратов [Единица измерения (для товарной строки)]
44.	EditCounter	Дробное число	Счетчик кол-ва модификаций
45.	ErrorText	Строка	Для передачи сообщения об ошибке
46.	FlInOut	Строка	Признак количественного учёта приход "1", расход "-1", ничего "0"
47.	FIKom	Строка	Признак комиссионного товара (1-комиссионный, 0-балансовый)
48.	FIVzak	Строка	Признак поставки товара (льготное обеспечение, соц. программа диабет и пр.)
49.	IndBar	Дробное число	Индекс для формирования штрихкода (число от 1 до 99999999)
50.	Kpr	Справочник	Внутренние контрагенты [Уникальный код склада для учёта (FirstObj)]
51.	LabSert	Справочник	Справочник лабораторий [Лаборатория сертификатов]
52.	ListRef	Строка	Список ссылок на другую строку
53.	ListRefl	Строка	Список ссылок на другую строку
54.	NomN	Справочник	Справочник медпрепаратов [Уникальный код товара для учёта (FirstObj)]
55.	NumberGTD	Строка	Номер грузовой таможенной декларации
56.	NumberKKM	Строка	Номер контрольно-кассовой машины
57.	Parent	Справочник	Сумма оплаты поставщику товара (по строке) [Для хранения ссылки на объект-родитель]
58.	PartiaINumber	Строка	Внутренний (вычисляемый код партии)

№ п/п	Наименование	Тип	Описание
59.	PartialParent	Строка	Для связи между учётной и ценовой партиями Формируется только в документе Приход по переоценке, в нем хранится номер партии (штрихкод) до переоценки. В отчетах не используется.
60.	PercDiscount	Дробное число	Процент скидки при продаже товара
61.	PercKom	Дробное число	Процент комиссионной наценки
62.	PercNacDiler	Дробное число	Наценка посредника (для товарной строки)
63.	PercOpt	Дробное число	Процент оптовой наценки (для тов. строки)
64.	PercRoznNac	Дробное число	Процент розничной наценки
65.	PercSaleNDS	Дробное число	% НДС при продаже товара (от него считается сумма НДС продажи)
66.	PercSalesNalog	Дробное число	Процент налога с продаж
67.	PercSetv	Дробное число	% услуги (прокат) по строке
68.	PercSupplier	Дробное число	Процент НДС поставщика
69.	Place	Строка	Место хранения товара
70.	PIaceNew	Строка	Новое место хранения при перемещении или новом приходе
71.	PogrOkrugl	Строка	Погрешность округления
72.	PogrSales	Строка	Погрешность продажи дробного кол-ва по кассе
73.	ProductCertif	Строка	Номер сертификата поставщика
74.	ProductSerial	Строка	Серия товара
75.	Quantity	Дробное число	Количество товара по документу.
76.	QuantityA	Дробное число	Количество аналога на который производится замена
77.	Received	Дробное число	Фактически полученное кол-во (для заявок, заказов, прихода от поставщика.)
78.	ReePlaces	Строка	Кол-во мест в сопроводительном реестре
79.	Refltem	Справочник	Сумма оплаты поставщику товара (по строке) [Ссылка на другую строку] Службное поле, в отчетах не используется. Предназначено для связи нескольких документов (например на основании Заявки от аптеки создано Перемещение товара)
80.	Reflteml	Справочник	Сумма оплаты поставщику товара (по строке) [Ссылка на другую строку] Службное поле, в отчетах не используется. Предназначено для связи нескольких документов (например на основании Заявки от аптеки создано Перемещение товара)
81.	RegDrugs	Строка	Регистрационный (идентификационный) номер товара
82.	RegPacking	Дробное число	Количество товара в упаковке поставщика (производителя)
83.	Row	Строка	Стеллаж хранения товара
84.	Shelf	Строка	Полкахранения товара
85.	SrokGodn	Дата	Срок годности товара
86.	Supplier	Справочник	Внешние контрагенты [Уникальный код поставщика для учёта (FirstObj)]
87.	TimeCreate	Время	Время создания объекта

№ п/п	Наименование	Тип	Описание
88.	TimeEdit	Время	Время модификации объекта (для вновь созданного объекта равно времени создания)
89.	TypeTables	Справочник	Таблицы для типов документов [TypeTables] Служебное поле, в отчетах не используется. Ссылка на таблицу на основании которой созданы строки документа.
90.	UniqCode	Строка	Уникальный код для однозначного определения объекта при его экспорте-импорте
91.	sumCenaKom	Дробное число	Сумма по строке в ценах комиссионных
92.	sumCenaNDS	Дробное число	Сумма НДС по товарной строке
93.	sumCenaNNDS	Дробное число	Сумма по строке наложенный НДС.
94.	sumCenaNsP	Дробное число	Сумма НсП по товарной строке
95.	sumCenaONDS	Дробное число	Сумма оптовой НДС по товарной строке
96.	sumCenaONac	Дробное число	Сумма оптовой наценки по строке документа.
97.	sumCenaOpI	Дробное число	Сумма оплаты поставщику товара (по строке)
98.	sumCenaOpt	Дробное число	Сумма по строке (в оптовых ценах)
99.	sumCenaRNaс	Дробное число	Сумма розничной наценки по строке
100.	sumCenaRoz	Дробное число	Сумма по товарной строке в ценах розничных
101.	sumCenaRozN	Дробное число	Сумма продаж с учётом налога с продаж
102.	sumCenaUch	Дробное число	Сумма по товарной строке в ценах учётных без НДС
103.	sumCenaZak	Дробное число	Сумма по товарной строке в ценах закупочных с НДС
104.	sumDiscount	Дробное число	Сумма скидки по товарной строке
105.	sumSetvice	Дробное число	Сумма услуги за товар (прокат)

5.2. «Неуменьшаемые остатки» (SprDrugs)

№ п/п	Наименование	Тип	Описание
1.	ID	Идентификатор	Идентификатор записи
2.	Arx	Булевый	Признак «архивной» записи Если запись справочника более не используется, она переводится в статус «архивная». 1 – запись «архивная»
3.	Author	Строка	Идентификатор автора, создавшего запись
4.	AuthorEdit	Строка	Идентификатор последнего автора, редактировавшего запись
5.	DateAction	Дата	Дата начала действия записи Если справочник ведется по датам
6.	DateCreate	Строка	Дата создания записи Дата в формате Cache
7.	DateEdit	Дата	Дата редактирования записи
8.	DateEnd	Дата	Дата окончания действия записи Если справочник ведется по датам
9.	Destroyed	Булевый	Признак удаления записи 1-запись удалена; 0-запись не удалена
10	DrugsID	Справочник	ID записи из справочника товаров Ссылка на запись справочника SprDrugsFull. Если справочник медикаментов ведется самостоятельно (без справочника товаров) – ссылка пустая.
11	Edlzm	Справочник	ID записи из справочника единиц измерения Ссылка на запись справочника SprEdI.
12	EditCounter	Дробное число	Счетчик количества модификаций записи
13	ErrorText	Строка	Текст ошибки Для передачи сообщения об ошибке
14	ExtCode	Дробное число	Код записи Отображается при визуальном представлении справочника в интерфейсе системы
15	Fas	Дробное число	Фасовка
16	FirstObj	Справочник	Первое значение записи Для хранения ссылки на первый в истории объект
17	FullName	Строка	Полное наименование
18	LastObj	Справочник	Текущее значение записи Для хранения ссылки на последний в истории (действующий) объект

№ п/п	Наименование	Тип	Описание
19	MNN	Справочник	ID записи из справочника МНН Ссылка на запись справочника SprMNN.
20	MaxKolEtik	Дробное число	Максимальное количество этикеток для печати
21	ObAssort	Булевый	Признак обязательного ассортимента 1 – входит в обязательный ассортимент
22	OrderGroup	Справочник	ID записи из справочника групп заказов Ссылка на запись справочника SprGroupOrder.
23	Parent	Справочник	Предыдущее значение записи Для хранения ссылки на объект-родитель
24	Producer	Справочник	ID записи из справочника производителей Ссылка на запись справочника SprProducer.
25	Row	Справочник	ID записи из справочника описания стеллажей Ссылка на запись справочника SprRow.
26	RowColor	Справочник	Цвет строки справочника Для визуального представления справочника в системе
27	ShortName	Строка	Краткое наименование
28	SpecGr	Справочник	ID записи из справочника спецгрупп Ссылка на запись справочника SprSpecGroup.
29	TimeCreate	Время	Время создания записи
30	TimeEdit	Время	Время редактирования записи Для вновь созданной записи равно времени создания
31	TradeTech	Справочник	ID записи из справочника торговых технологий Ссылка на запись справочника SprTradeTech.
32	TypeNal	Справочник	ID записи из таблицы ставок НДС и НсП Ссылка на запись справочника SprNDSNsP.
33	UniqCode	Строка	Уникальный код записи Для однозначного определения записи при его экспорте-импорте
34	Упак	Дробное число	Упаковка Количество в упаковке

5.3. «Справочник контрактов» (GContract)

№ п/п	Наименование	Тип	Описание
1.	ID	Идентификатор	ID
2.	Author	Строка	Кто ввел
3.	AuthorEdit	Строка	Кто редактировал (удалял)
4.	Comment	Строка	Коментарий
5.	Customer	Справочник	Внешние контрагенты [Customer]
6.	DBegin	Дата	дата начало действия контракта
7.	DContract	Дата	Dcontract Дата заключения контракта
8.	DEnd	Дата	Dend Дата окончания действия контракта
9.	DateAction	Дата	Дата начала действия положений справочника (для справочника значения которого ведутся по датам)
10.	DateCreate	Строка	Дата создания
11.	DateEdit	Дата	Дата модификации
12.	DateEnd	Дата	Дата окончания положения действий справочника (для справочника значения которого ведутся по датам)
13.	Destroyed	Булевый	Жив мертв1-данный экземпляр удален
14.	EditCounter	Дробное число	Счетчик кол-ва модификаций
15.	ErrorText	Строка	Для передачи сообщения об ошибке
16.	FirstObj	Строка	Справочник контрактов. [Для хранения ссылки на первый в истории объект]
17.	LastObj	Строка	Справочник контрактов. [Для хранения ссылки на последний в истории (действующий) объект]
18.	NContract	Строка	N Contract Номер договора контракта
19.	Parent	Строка	Справочник контрактов. [Для хранения ссылки на объект-родитель]
20.	RowColor	Справочник	Справочник цветов [Цвет строки]
21.	Status	Булевый	Status Состояние – логический (исполняется/закрит)
22.	Supplier	Справочник	Внешние контрагенты [Supplier]
23.	TimeCreate	Время	Время создания объекта
24.	TimeEdit	Время	Время модификации объекта (для вновь созданного объекта равно времени создания)
25.	Type	Булевый	Type Тип – логический (госконтракт) (?)
26.	UniqCode	Строка	Уникальный код для однозначного определения объекта при его экспорте-импорте

5.4. «Строки спецификации к договору» (Strings)

№ п/п	Наименование	Тип	Описание
1.	ID	Идентификатор	ID
2.	Author	Строка	Кто ввел
3.	AuthorEdit	Строка	Кто редактировал (удалял)
4.	Comment	Строка	Комментарий к строке спецификации
5.	DateCreate	Строка	Дата создания
6.	DateEdit	Дата	Дата модификации
7.	Destroyed	Булевый	Жив мертв1-данный экземпляр удален
8.	DrugId	Справочник	Справочник медпрепаратов, Ссылка на справочник медпрепаратов (SprDrugs)]
9.	EditCounter	Дробное число	Счетчик кол-ва модификаций
10.	ErrorText	Строка	Для передачи сообщения об ошибке
11.	MnnId	Справочник	User.SprMNN Ссылка на справочник МНН (SprMNN)
12.	Parent	Строка	Строки спецификации к договору [Для хранения ссылки на объект-родитель]
13.	Price	Дробное число	Предельная цена за единицу товара
14.	Quantity	Дробное число	Количество товара для по спецификации
15.	StrNpp	Дробное число	Порядковый номер строки в спецификации
16.	TimeCreate	Время	Время создания объекта
17.	TimeEdit	Время	Время модификации объекта (для вновь созданного объекта равно времени создания)
18.	TitlesId	Время	Шапка спецификации к договору [Ссылка на шапку контракта]
19.	UniqCode	Строка	Уникальный код для однозначного определения объекта при его экспорте-импорте

5.5. «Справочник договоров» (SprContract)

№ п/п	Наименование	Тип	Описание
1.	ID	Идентификатор	ID
2.	Author	Строка	Кто ввел
3.	AuthorEdit	Строка	Кто редактировал (удалял)
4.	Buyer	Справочник	Внешние контрагенты [Buyer]
5.	Currency	Справочник	Наименование валют [Currency]
6.	DBegin	Дата	Dbegin дата начало действия контракта
7.	DContract	Дата	Dcontract Дата заключения контракта
8.	DEnd	Дата	Dend Дата окончания действия контракта
9.	DateAction	Дата	Дата начала действия положений справочника (для справочника значения которого ведутся по датам)
10.	DateCreate	Строка	Дата создания
11.	DateEdit	Дата	Дата модификации
12.	DateEnd	Дата	Дата окончания положения действий справочника (для справочника значения которого ведутся по датам)
13.	Delivery	Строка	Delivery условие поставки
14.	Destroyed	Булевый	Жив мертв1-данный экземпляр удален
15.	Docs	Справочник	Документы [Docs] Ссылка на справочник Docs
16.	DopUsI	Строка	DopUsI Примичание
17.	EditCounter	Дробное число	Счетчик кол-ва модификаций
18.	ErrorText	Строка	Для передачи сообщения об ошибке
19.	FirstObj	Справочник	Справочник договоров [Для хранения ссылки на первый в истории объект]
20.	GContract	Строка	Справочник контрактов. [GContract]
21.	LastObj	Справочник	Справочник договоров [Для хранения ссылки на последний в истории (действующий) объект]
22.	NContract	Строка	N Contract Номер договора контракта
23.	Parent	Справочник	Справочник договоров [Для хранения ссылки на объект-родитель]
24.	Payer	Справочник	Внешние контрагенты [Payer]
25.	Perc	Дробное число	Perc Процент вознаграждения
26.	RowColor	Справочник	Справочник цветов[Цвет строки]
27.	Seller	Справочник	Внешние контрагенты [Seller]
28.	Status	Булевый	Status Состояние – логический (исполняется/закрыт)

№ п/п	Наименование	Тип	Описание
29	SumCont	Дробное число	SumCont Сумма договора
30	SumDelivery	Дробное число	SumDelivery сумма поставки
31	SumPay	Дробное число	SumPay Сумма оплаты
32	TimeCreate	Время	Время создания объекта
33	TimeEdit	Время	Время модификации объекта (для вновь созданного объекта равно времени создания)
34	UniqCode	Строка	Уникальный код для однозначного определения объекта при его экспорте-импорте
35	VOpI	Справочник	Виды оплаты [VOpI]
36	VSupl	Справочник	Вид поставки [VSupl]
37	VZak	Справочник	Виды закупки [VZak]

5.6. «Связь строк спецификации и товарных строк документов» (StringsR)

№ п/п	Наименование	Тип	Описание
1.	ID	Идентификатор	ID
2.	ContractId	Справочник	Справочник договоров [Ссыпка на договор]
3.	DocDataId	Справочник	Сумма оплаты поставщику товара (по строке) [Ссыпка на товарную строку документа]
4.	FITypeDoc	Целое число	Тип документа 0 - заявка 1 - отгрузка 2 - отказ
5.	StringsId	Целое число	Строки спецификации к договору [Ссыпка на спецификацию]
6.	UniqCode	Строка	Уникальный код дня однозначного определения объекта при его экспорте-импорте

5.7. «Шапка спецификации к договору» (Titles)

№ п/п	Наименование	Тип	Описание
1.	ID	Идентификатор	Кто
2.	Author	Строка	Кто
3.	AuthorEdit	Строка	Справочник
4.	ContractId	Справочник	Внешние
5.	CustomerId	Справочник	Ссылка на справочник внешних контрагентов (Грузополучатель)
6.	DateCreate	Строка	Дата
7.	DateEdit	Дата	Дата
8.	DateReg	Дата	Дата создания спецификации
9.	Destroyed	Булевый	Счетчик
10.	EditCounter	Дробное число	Для
11.	ErrorText	Строка	Уникальный
12.	ExtUniq	Строка	User.SprFinance ссылка на справочник источник финансирования
13.	Financeld	Справочник	Номер
14.	Number	Строка	Внутренние
15.	OwnerId	Справочник	Шапка
16.	Parent	Строка	Для хранения ссылки на объект-родитель
17.	StrCount	Дробное число	Внутренние
18.	SubdivId	Справочник	Внешние
19.	SupplPayId	Справочник	Ссылка на справочник внешних контрагентов(Плательщик по договору)
20.	TimeCreate	Время	Время
21.	TimeEdit	Время	Уникальный
22.	UniqCode	Строка	Виды
23.	VidOpId	Справочник	Кто

5.8. «SprFinance» (SprFinance)

№ п/п	Наименование	Тип	Описание
1.	ID	Идентификатор	ID
2.	Author	Строка	Кто ввел
3.	AuthorEdit	Строка	Кто редактировал (удалял)
4.	DateAction	Дата	Дата начала действия положений справочника (для справочника значения которого ведутся по датам)
5.	DateCreate	Строка	Дата создания
6.	DateEdit	Дата	Дата модификации
7.	DateEnd	Дата	Дата окончания положения действий справочника (для справочника значения которого ведутся по датам)
8.	Destroyed	Булевый	Жив мертв1-данный экземпляр удален
9.	ExtCode	Строка	Код записи справочника
10.	ErrorText	Строка	Для передачи сообщения об ошибке
11.	FirstObj	Строка	Справочник контрактов. [Для хранения ссылки на первый в истории объект]
12.	LastObj	Строка	Справочник контрактов. [Для хранения ссылки на последний в истории (действующий) объект]
13.	FullName	Строка	Наименование
14.	ShortName	Строка	Краткое наименование
15.	Parent	Строка	Справочник контрактов. [Для хранения ссылки на объект-родитель]
16.	RowColor	Справочник	Справочник цветов [Цвет строки]
17.	TimeCreate	Время	Время создания объекта
18.	TimeEdit	Время	Время модификации объекта (для вновь созданного объекта равно времени создания)
19.	EditCounter	Дробное число	Счетчик кол-ва модификаций
20.	UniqCode	Строка	Уникальный код для однозначного определения объекта при его экспорте-импорте

5.9. «SprMNN» (SprMNN)

№ п/п	Наименование	Тип	Описание
1.	ID	Идентификатор	Идентификатор записи
2.	Author	Строка	Идентификатор автора, создавшего запись
3.	AuthorEdit	Строка	Идентификатор последнего автора, редактировавшего запись
4.	DateAction	Дата	Дата начала действия записи Если справочник ведется по датам
5.	DateCreate	Строка	Дата создания записи Дата в формате Cache
6.	DateEdit	Дата	Дата редактирования записи
7.	DateEnd	Дата	Дата окончания действия записи Если справочник ведется по датам
8.	Destroyed	Булевый	Признак удаления записи 1-запись удалена; 0-запись не удалена
9.	EditCounter	Дробное число	Счетчик количества модификаций записи
10	ErrorText	Строка	Текст ошибки Для передачи сообщения об ошибке
11	ExtCode	Дробное число	Код записи Отображается при визуальном представлении справочника в интерфейсе системы
12	FirstObj	Справочник	Первое значение записи Для хранения ссылки на первый в истории объект
13	FullName	Строка	Полное наименование
14	FullNameE	Строка	Полное наименование на иностранном языке
15	LastObj	Справочник	Текущее значение записи Для хранения ссылки на последний в истории (действующий) объект
16	Parent	Справочник	Предыдущее значение записи Для хранения ссылки на объект-родитель
17	RowColor	Справочник	Цвет строки справочника Для визуального представления справочника в системе
18	TimeCreate	Время	Время создания записи
19	TimeEdit	Время	Время редактирования записи Для вновь созданной записи равно времени создания

№ п/п	Наименование	Тип	Описание
20	UniqCode	Строка	Уникальный код записи Для однозначного определения записи при его экспорте-импорте

5.10. «Внутренние контрагенты» (SprSubdiv)

№ п/п	Наименование	Тип	Описание
1.	ID	Идентификатор	Идентификатор записи
2.	Address	Строка	Адрес
3.	Author	Строка	Идентификатор автора, создавшего запись
4.	AuthorEdit	Строка	Идентификатор последнего автора, редактировавшего запись
5.	DateAction	Дата	Дата начала действия записи Если справочник ведется по датам
6.	DateCreate	Строка	Дата создания записи Дата в формате Cache
7.	DateEdit	Дата	Дата редактирования записи
8.	DateEnd	Дата	Дата окончания действия записи Если справочник ведется по датам
9.	Destroyed	Булевый	Признак удаления записи 1-запись удалена; 0-запись не удалена
10	Div	Справочник	Отдел аптеки Ссылка на запись справочника SprSubdiv
11	EditCounter	Дробное число	Счетчик количества модификаций записи
12	ErrorText	Строка	Текст ошибки Для передачи сообщения об ошибке
13	ExtCode	Дробное число	Код записи Отображается при визуальном представлении справочника в интерфейсе системы
14	FirstObj	Справочник	Первое значение записи Для хранения ссылки на первый в истории объект
15	FullName	Строка	Полное наименование
16	INN	Строка	ИНН подразделения
17	IsOut	Булевый	Признак отдельной системы 1 – отдельная система
18	KPP	Строка	КПП организации
19	KoiDay	Дробное число	Количество дней для анализа
20	LastObj	Справочник	Текущее значение записи Для хранения ссылки на последний в истории (действующий) объект

№ п/п	Наименование	Тип	Описание
21	Mat	Справочник	ID записи из справочника пользователей системы Материально-ответственное лицо. Ссылка на запись справочника Employee
22	Okr	Справочник	ID записи из справочника районов Ссылка на запись справочника SprOkrug
23	Owner	Справочник	Организация-владелец подразделения Ссылка на запись справочника SprSupplier
24	Parent	Справочник	Предыдущее значение записи Для хранения ссылки на объект-родитель
25	Phone	Строка	Телефон подразделения
26	Place	Справочник	Месторасположение подразделения Ссылка на запись справочника SprSubdiv. Настройка для транзитной схемы движения документов.
27	RowColor	Справочник	Цвет строки справочника Для визуального представления справочника в системе
28	ShortName	Строка	Краткое наименование
29	Supply	Дробное число	Норматив товарного запаса (в днях) Используется при расчете потребности в заказах.
30	TimeCreate	Время	Время создания записи
31	TimeEdit	Время	Время редактирования записи Для вновь созданной записи равно времени создания
32	Type	Справочник	Тип подразделения Ссылка на запись справочника SprTypeOfSubdiv
33	UniqCode	Строка	Уникальный код записи Для однозначного определения записи при его экспорте-импорте

5.11. «Сумма оплаты поставщику товара (по документу)» (DocTitles)

№ п/п	Наименование	Тип	Описание
1.	ID	Идентификатор	ID
2.	AgeB	Дробное число	Возраст пациента
3.	Author	Строка	Кто ввел
4.	AuthorEdit	Строка	Кто редактировал (удалял)
5.	CheckSumNDS	Дробное число	Сумма НДС по документу контрольная
6.	CheckSumZak	Дробное число	Сумма доку мента в ценах закупочных для контроля при вводе
7.	CodeCurr	Справочник	Наименование валют [Код валюты для пересчета цены в рублях]
8.	CodeKpr	Справочник	Внутренние контрагенты [Код подразделения (склад, аптека) дебитор]
9.	CodeOfSupplier	Справочник	Внешние контрагенты [Код поставщика-покупателя товара (внешний контрагент)]
10.	CodeRec	Справочник	Внутренние контрагенты [Код подразделения (получатель товара для ценообразования)]
11.	CodeSkl	Справочник	Внутренние контрагенты [Код подразделения (склад, аптека) кредитор]
12.	Comment	Строка	Поле для ввода комментария
13.	Consignee	Справочник	Внешние контрагенты [Грузополучатель товара]
14.	Contract	Справочник	Справочник договоров [Контракт, на основании которого оформляется приходный документ]
15.	Contracts	Строка	Шапка спецификации к договору [Ссылка на спецификацию к договору на поставку]
16.	DateCreate	Строка	Дата создания
17.	DateEdit	Дата	Дата модификации
18.	DateExp	Строка	Дата и время экспорта документа во внутреннем формате - \$h
19.	DateOfSupplier	Дата	Дата накладной от поставщика
20.	DateOtgr	Дата	Дата отгрузки товара
21.	DatePay	Дата	Дата оплаты документа
22.	DateReg	Дата	Дата выполнения проводки по документу
23.	DayDelay	Дробное число	Отсрочка платежа по документу
24.	DayPayFact	Дата	Фактическая дата оплаты накладной поставщика.
25.	Destroyed	Булевый	Жив мертв1-данный экземпляр удален
26.	Docs	Справочник	Документы [Docs]
27.	EditCounter	Дробное число	Счетчик кол-ва модификаций
28.	ErrorText	Строка	Для передачи сообщения об ошибке
29.	Fam	Справочник	Справочник физ. лиц [Фамилия частного лица]
30.	FlInOut	Строка	Признак количественного учёта приход "1", расход "-1", ничего "0"

№ п/п	Наименование	Тип	Описание
31	FIKom	Строка	Признак комиссионного документа (1-комиссионный, О-балансовый)
32	FISumm	Строка	Признак суммового учета
33	InsNum	Строка	Номер страхового полиса
34	InsSer	Справочник	Серия страхового полиса
35	KatNas	Справочник	Справочник категорий населения [Категория населения по заболеванию]
36	KodLpu	Справочник	Справочник ЛПУ [Медицинское учреждение выдавшее рецепт]
37	KodLpuO	Справочник	Справочник ЛПУ [Обслуживающее ЛПУ]
38	KodМКБ	Справочник	Справочник заболеваний (МКБ) [Код заболевания по МКБ]
39	KprAd	Справочник	Внутренние контрагенты [Код подразделения (на кого этот документ действует) Прописывается FirstObj из SprSubdiv, заполнение выполняется в методе SaveItem]
40	KprOwner	Дробное число	Внутренние контрагенты [Подразделение где создан документ, только оно имеет право редактирования]
41	LastCheck	Строка	Если касса не отдает номер, вести учет чеков по порядку для документа. Только в документе розничной реализации - количество чеков по которым создан документ
42	NDok	Строка	Номер документа (внутренний номер в системе)
43	NDokCopy	Строка	Документ исходный
44	NDokReg	Строка	Регистрационный номер склада
45	NumberKKM	Строка	Номер КKM для шапки документа (для закрытия Z-отчёта)
46	NumberOfNakl	Строка	Номер накладной поставщика
47	NumberSF	Справочник	Номер счет-фактуры поставщика
48	OrderGroup	Справочник	Группы заказов [Тип заказа]
49	OrderSeance	Справочник	еСеансы заказов [Номер сеанса заказа]
50	Parent	Дробное число	Сумма оплаты поставщику товара (по документу) [Для хранения ссылки на объект-родитель]
51	PercDis	Дробное число	% скидки по документу (приход от поставщика) Скидка при продаже товара оптом или скидка по приходу от поставщика.
52	PercDiscount	Дробное число	% скидки по документу (приход от поставщика) Скидка при продаже товара оптом или скидка по приходу от поставщика.
53	PercNacDiler	Дробное число	Поле для ввода процента наценки по умолчанию
54	PercOpt	Дробное число	Процент оптовой наценки
55	PercSetv	Дата	% услуги по документу
56	RecDate	Строка	Дата выписки рецепта
57	RecNum	Строка	Номер рецепта

№ п/п	Наименование	Тип	Описание
58	RecSer	Строка	Серия рецепта
59	Recept	Справочник	Серия-номер льготного рецепта
60	ReelID	Строка	Шапка сопроводительного реестра [Ссылка на сопроводительный реестр (не отображается в таблицах)]
61	ReePlaces	Строка	Кол-во мест в сопроводительном реестре
62	ReePrim	Дробное число	Примечание в сопроводительном реестре
63	SumCenaKom	Дробное число	Сумма доку мента (в ценах комиссионных)
64	SumCenaNDS	Дробное число	Сумма НДС по документу
65	SumCenaNNDS	Дробное число	Сумма по документу (напож. НДС)
66	SumCenaNsP	Дробное число	Сумма по документу налог с продаж
67	SumCenaONDS	Дробное число	Сумма оптовой НДС по документу
68	SumCenaONac	Дробное число	Сумма оптовой наценки по документу.
69	SumCenaOpI	Дробное число	Сумма оплаты поставщику товара (по документу)
70	SumCenaOpt	Дробное число	Сумма по документу (в оптовых ценах)
71	SumCenaRNac	Дробное число	Сумма доку мента (розничная наценка)
72	SumCenaRoz	Дробное число	Сумма доку мента (в ценах розничных без НП)
73	SumCenaRozN	Дробное число	Сумма продаж по документу с учётом НП
74	SumCenaUch	Дробное число	Сумма доку мента (в ценах учетных)
75	SumCenaZak	Дробное число	Сумма доку мента (в ценах закупочных)
76	SumDiscount	Дробное число	Сумма по документу (скидки на товар)
77	SumSetvice	Время	Сумма за услуги (прокат)
78	TimeCreate	Время	Время создания объекта
79	TimeEdit	Строка	Время модификации объекта (для вновь созданного объекта равно времени создания)
80	TitlesID	Справочник	Ссылка на связанный документ для "жизни" двух документов
81	TypeBuyer	Справочник	Группы покупателей [Тип покупателя при продаже товара]
82	TypeDiv	Справочник	Группы подразделений [Тип подразделения (для расчета цен)]
83	TypeTables	Строка	Таблицы для типов документов [TypeTables] Служебное поле, в отчетах не используется. Ссылка на таблицу на основании которой создана шапка доку мента.
84	UniqCode	Справочник	Уникальный код для однозначного определения объекта при его экспорте-импорте
85	UsIOpI	Справочник	Справочник условий оплаты [Условие оплаты]
86	VidOpI	Справочник	Виды оплаты [Вид оплаты товара]
87	VidZakup	Справочник	Виды закупки [Вид закупки товара]
88	Vrach	Строка	Коды врачей [Код врача]

№ п/п	Наименование	Тип	Описание
89	ZReport	Идентификатор	Номер Z-отчёта по кассе или по фискальному регистратору

5.12. «Виды оплаты» (SprVOpl)

№ п/п	Наименование	Тип	Описание
1.	ID	Идентификатор	ID
2.	Author	Строка	Кто ввел
3.	AuthorEdit	Строка	Кто редактировал (удалял)
4.	DateAction	Дата	Дата начала действия положений справочника (для справочника значения которого ведутся по датам)
5.	DateCreate	Строка	Дата создания
6.	DateEdit	Дата	Дата модификации
7.	DateEnd	Дата	Дата окончания положения действий справочника (для справочника значения которого ведутся по датам)
8.	Destroyed	Булевый	Жив мертв1-данный экземпляр удален
9.	EditCounter	Дробное число	Счетчик кол-ва модификаций
10.	ErrorText	Строка	Для передачи сообщения об ошибке
11.	ExtCode	Дробное число	ExtCode
12.	FirstObj	Справочник	Виды оплаты [Для хранения ссылки на первый в истории объект]
13.	FullName	Строка	FullName
14.	LastObj	Справочник	Виды оплаты [Для хранения ссылки на последний в истории (действующий) объект]
15.	Parent	Справочник	Виды оплаты [Для хранения ссылки на объект-родитель]
16.	RowColor	Справочник	Справочник цветов[Цвет строки]
17.	TimeCreate	Время	Время создания объекта
18.	TimeEdit	Время	Время модификации объекта (для вновь созданного объекта равно времени создания)
19.	UniqCode	Строка	Уникальный код для однозначного определения объекта при его экспорте-импорте

5.13. «Единицы измерения» (SprEdI)

№ п/п	Наименование	Тип	Описание
1.	ID	Идентификатор	Идентификатор записи
2.	Author	Строка	Идентификатор автора, создавшего запись
3.	AuthorEdit	Строка	Идентификатор последнего автора, редактировавшего запись
4.	DateAction	Дата	Дата начала действия записи Если справочник ведется по датам
5.	DateCreate	Строка	Дата создания записи Дата в формате Cache
6.	DateEdit	Дата	Дата редактирования записи
7.	DateEnd	Дата	Дата окончания действия записи Если справочник ведется по датам
8.	Destroyed	Булевый	Признак удаления записи 1-запись удалена; 0-запись не удалена
9.	EditCounter	Дробное число	Счетчик количества модификаций записи
10	ErrorText	Строка	Текст ошибки Для передачи сообщения об ошибке
11	ExtCode	Строка	Код записи Отображается при визуальном представлении справочника в интерфейсе системы
12	FirstObj	Справочник	Первое значение записи Для хранения ссылки на первый в истории объект
13	FullName	Строка	Полное наименование
14	LastObj	Справочник	Текущее значение записи Для хранения ссылки на последний в истории (действующий) объект
15	Parent	Справочник	Предыдущее значение записи Для хранения ссылки на объект-родитель
16	RowColor	Справочник	Цвет строки справочника Для визуального представления справочника в системе
17	ShortName	Строка	Краткое наименование
18	TimeCreate	Время	Время создания записи
19	TimeEdit	Время	Время редактирования записи Для вновь созданной записи равно времени создания

№ п/п	Наименование	Тип	Описание
20	UniqCode	Строка	Уникальный код записи Для однозначного определения записи при его экспорте-импорте

5.14. «SprFormOutput» (SprFormOutput)

№ п/п	Наименование	Тип	Описание
1.	ID	Идентификатор	Идентификатор записи
2.	Author	Строка	Идентификатор автора, создавшего запись
3.	AuthorEdit	Строка	Идентификатор последнего автора, редактировавшего запись
4.	DateAction	Дата	Дата начала действия записи Если справочник ведется по датам
5.	DateCreate	Строка	Дата создания записи Дата в формате Cache
6.	DateEdit	Дата	Дата редактирования записи
7.	DateEnd	Дата	Дата окончания действия записи Если справочник ведется по датам
8.	Destroyed	Булевый	Признак удаления записи 1-запись удалена; 0-запись не удалена
9.	EditCounter	Дробное число	Счетчик количества модификаций записи
10	ErrorText	Строка	Текст ошибки Для передачи сообщения об ошибке
11	ExtCode	Дробное число	Код записи Отображается при визуальном представлении справочника в интерфейсе системы
12	FirstObj	Справочник	Первое значение записи Для хранения ссылки на первый в истории объект
13	FullName	Строка	Полное наименование
14	LastObj	Справочник	Полное наименование на иностранном языке
15	Parent	Справочник	Текущее значение записи Для хранения ссылки на последний в истории (действующий) объект
16	RowColor	Integer	Предыдущее значение записи Для хранения ссылки на объект-родитель
17	RowColor	Справочник	Цвет строки справочника Для визуального представления справочника в системе
18	ShortName	Строка	Краткое наименование
19	TimeCreate	Время	Время создания записи
20	TimeEdit	Время	Время редактирования записи Для вновь созданной записи равно времени создания

№ п/п	Наименование	Тип	Описание
21	UniqCode	Строка	Уникальный код записи Для однозначного определения записи при его экспорте-импорте

5.15. «Производители товара» (SprProducer)

№ п/п	Наименование	Тип	Описание
1.	ID	Идентификатор	Идентификатор записи
2.	Author	Строка	Идентификатор автора, создавшего запись
3.	AuthorEdit	Строка	Идентификатор последнего автора, редактировавшего запись
4.	Country	Справочник	ID записи из справочника стран Ссылка на запись справочника SprCountry
5.	DateAction	Дата	Дата начала действия записи Если справочник ведется по датам
6.	DateCreate	Строка	Дата создания записи Дата в формате Cache
7.	DateEdit	Дата	Дата редактирования записи
8.	DateEnd	Дата	Дата окончания действия записи Если справочник ведется по датам
9.	Destroyed	Булевый	Признак удаления записи 1-запись удалена; 0-запись не удалена
10.	EditCounter	Дробное число	Счетчик количества модификаций записи
11.	ErrorText	Строка	Текст ошибки Для передачи сообщения об ошибке
12.	ExtCode	Дробное число	Код записи Отображается при визуальном представлении справочника в интерфейсе системы
13.	FirstObj	Справочник	Первое значение записи Для хранения ссылки на первый в истории объект
14.	FullName	Строка	Полное наименование
15.	FullNameI	Строка	Полное наименование на иностранном языке
16.	Imp	Булевый	Признак иностранного производителя 1-иностраннный; 0-отечественный
17.	LastObj	Справочник	Текущее значение записи Для хранения ссылки на последний в истории (действующий) объект
18.	Parent	Справочник	Предыдущее значение записи Для хранения ссылки на объект-родитель

№ п/п	Наименование	Тип	Описание
19	RowColor	Справочник	Цвет строки справочника Для визуального представления справочника в системе
20	ShortName	Строка	Краткое наименование
21	ShortNameI	Строка	Краткое наименование на иностранном языке
22	TimeCreate	Время	Время создания записи
23	TimeEdit	Время	Время редактирования записи Для вновь созданной записи равно времени создания
24	Type	Справочник	ID записи из справочника групп производителей Ссылка на запись справочника SprGroupProducer
25	UniqCode	Строка	Уникальный код записи Для однозначного определения записи при его экспорте-импорте

5.16. «Внешние контрагенты» (SprSupplier)

№ п/п	Наименование	Тип	Описание
1.	ID	Идентификатор	Идентификатор записи
2.	Address	Строка	Адрес
3.	Author	Строка	Идентификатор автора, создавшего запись
4.	AuthorEdit	Строка	Идентификатор последнего автора, редактировавшего запись
5.	BankAttr	Строка	Банковские реквизиты
6.	Buyer	Справочник	ID записи из справочника групп покупателей Ссылка на запись справочника SprGroupBuyer
7.	DateAction	Дата	Дата начала действия записи Если справочник ведется по датам
8.	DateCreate	Строка	Дата создания записи Дата в формате Cache
9.	DateEdit	Дата	Дата редактирования записи
10.	DateEnd	Дата	Дата окончания действия записи Если справочник ведется по датам
11.	Destroyed	Булевый	Признак удаления записи 1-запись удалена; 0-запись не удалена
12.	ENVD	Булевый	Признак работы на ЕНВД 1 – контрагент работает на ЕНВД
13.	EditCounter	Дробное число	Счетчик количества модификаций записи
14.	ErrorText	Строка	Текст ошибки Для передачи сообщения об ошибке
15.	EscapeCode	Строка	Код по Escape Используется для настроек импорта-экспорта прайс-листов и накладных поставщика
16.	ExtCode	Дробное число	Код записи Отображается при визуальном представлении справочника в интерфейсе системы
17.	FI01	Строка	Фамилия руководителя В интерфейсе справочника называется «Фамилия»
18.	FI02	Строка	ФИО главного бухгалтера В интерфейсе справочника называется «Гл. бухгалтер»
19.	FI03	Строка	Телефон для справок

№ п/п	Наименование	Тип	Описание
20	FirstObj	Справочник	Первое значение записи Для хранения ссылки на первый в истории объект
21	FIPol	Булевый	Признак «Покупатель/ Поставщик» 1 – покупатель 0 – поставщик
22	FullName	Строка	Полное наименование
23	Head	Строка	Должность руководителя
24	INN	Строка	ИНН организации
25	IsInner	Булевый	Признак владельца системы 1 – владелец системы
26	KPP	Строка	КПП организации
27	LastObj	Справочник	Текущее значение записи Для хранения ссылки на последний в истории (действующий) объект
28	OKDP	Справочник	ID записи из справочника видов деятельности Ссылка на запись справочника SprActiv
29	OKONX	Дробное число	ОКОНХ организации
30	OKPO	Дробное число	ОКПО организации
31	Parent	Справочник	Предыдущее значение записи Для хранения ссылки на объект-родитель
32	RowColor	Справочник	Цвет строки справочника Для визуального представления справочника в системе
33	ShortName	Строка	Краткое наименование
34	CreateTime	Время	Время создания записи
35	TimeEdit	Время	Время редактирования записи Для вновь созданной записи равно времени создания
36	TypeSupplier	Справочник	ID записи из справочника групп поставщиков Ссылка на запись справочника SprTypeOfSupplier
37	UniqCode	Строка	Уникальный код записи Для однозначного определения записи при его экспорте-импорте

5.17. «Справочник дозировок» (SprDosage)

№ п/п	Наименование	Тип	Описание
1.	ID	Идентификатор	Идентификатор записи
2.	Author	Строка	Идентификатор автора, создавшего запись
3.	AuthorEdit	Строка	Идентификатор последнего автора, редактировавшего запись
4.	DateAction	Дата	Дата начала действия записи Если справочник ведется по датам
5.	DateCreate	Строка	Дата создания записи Дата в формате Cache
6.	DateEdit	Дата	Дата редактирования записи
7.	DateEnd	Дата	Дата окончания действия записи Если справочник ведется по датам
8.	Destroyed	Булевый	Признак удаления записи 1-запись удалена; 0-запись не удалена
9.	EditCounter	Дробное число	Счетчик количества модификаций записи
10	ErrorText	Строка	Текст ошибки Для передачи сообщения об ошибке
11	ExtCode	Дробное число	Код записи Отображается при визуальном представлении справочника в интерфейсе системы
12	FirstObj	Справочник	Первое значение записи Для хранения ссылки на первый в истории объект
13	FullName	Строка	Полное наименование
14	LastObj	Справочник	Полное наименование на иностранном языке
15	Parent	Справочник	Текущее значение записи Для хранения ссылки на последний в истории (действующий) объект
16	RowColor	Integer	Предыдущее значение записи Для хранения ссылки на объект-родитель
17	RowColor	Справочник	Цвет строки справочника Для визуального представления справочника в системе
18	TimeCreate	Время	Время создания записи
19	TimeEdit	Время	Время редактирования записи Для вновь созданной записи равно времени создания

№ п/п	Наименование	Тип	Описание
20	UniqCode	Строка	Уникальный код записи Для однозначного определения записи при его экспорте-импорте

5.18. «Документы» (Docs)

№ п/п	Наименование	Тип	Описание
1.	ID	Идентификатор	ID
2.	Author	Строка	Кто ввел
3.	AuthorEdit	Строка	Кто редактировал (удалял)
4.	DateCreate	Строка	Дата создания
5.	DateEdit	Дата	Дата модификации
6.	DateEditDocs	Дата	DateEditDocs
7.	Destroyed	Булевый	Жив мертв"!-данный экземпляр удален
8.	DocDataNpp	Строка	Счетчик количества товарных строк в документе.
9.	DocType	Справочник	Типы документов. [DocType]
10.	EditCounter	Дробное число	Счетчик кол-ва модификаций
11.	ErrorText	Строка	Для передачи сообщения об ошибке
12.	Parent	Справочник	Документы [Для хранения ссылки на объект-родитель]
13.	Status0	Булевый	Начальный статус документа «ввода»
14.	Status1	Строка	Статус доку мента: Регистрация
15.	Status2	Строка	Статус доку мента: Виза гл. бухгалтера
16.	Status3	Строка	Статус документа:Закрит
17.	Status^	Строка	Статус доку мента: Документ закрыт
18.	Status5	Строка	Статус доку мента: Подтверждение
19.	StatusG	Строка	Статус документа: Оплачено
20.	Status?	Строка	Статус документа: Приёмка товара
21.	Status8	Строка	Статус доку мента: Товар отгружен
22.	Status9	Строка	Статус доку мента: Передан в сборку
23.	TimeCreate	Время	Время создания объекта
24.	TimeEdit	Время	Время модификации объекта (для вновь созданногообъекта равно времени создания)
25.	TimeEditDocs	Время	Время последнего изменения шапки или строкдокументов (если изменения прошли через Saveltem)
26.	Titles	Справочник	Сумма оплаты поставщику товара (по документу) [Titles]
27.	UniqCode	Строка	Уникальный код для однозначного определения объекта при его экспорте-импорте

5.19. «Класс хранения партий товаров.Номер партии формируется в зависимости от кода подразделения и кода товара.Запросы для работы с партией» (PartiesGoods)

№ п/п	Наименование	Тип	Описание
1.	ID	Идентификатор	ID
2.	BarCode	Дробное число	2-xxxxxxx-xxxпервая цифра - "2" (признак технологического кода)8 (восемь) цифр - индекс (порядковый номер нового товара в подразделении)3 (три) цифры - внутренний код подразделения в системе
3.	DayFirst	Дата	Дата "рождения" партии (первый приход).
4.	DayLast	Дата	Дата "смерти" партии (последний расход остатки = 0).
5.	DocDataID	Справочник	Сумма оплаты поставщику товара (по строке) [Ссылка на товарную строку документа]
6.	DocTitlesID	Справочник	Сумма оплаты поставщику товара (по документу) [Ссылка на шапку документа.]
7.	DrugsID	Справочник	Справочник медпрепаратов [Ссылка на товар]
8.	KprID	Справочник	Внутренние контрагенты [Ссылка на склад]
9.	NumberPart	Строка	Заводской штрихкод партии товара.
10	Ost	Строка	Ost Остаток партии на текущую дату
11	OstFirst	Дробное число	Остаток на начало. Остаток партии на дату прихода
12	OstLast	Дробное число	Текущий остаток. Реальный остаток партии (с учетом будущих расходов)
13	RealID	Справочник	Счётчики. [Ссылка на счетчик по учёту реализации.]
14	ReggID	Справочник	Счётчики. [Ссылка на счетчик по учёту остатков.]

5.20. «Группы покупателей» (SprGroupBuyer)

№ п/п	Наименование	Тип	Описание
1.	ID	Идентификатор	Идентификатор записи
2.	Author	Строка	Идентификатор автора, создавшего запись
3.	AuthorEdit	Строка	Идентификатор последнего автора, редактировавшего запись
4.	DateAction	Дата	Дата начала действия записи Если справочник ведется по датам
5.	DateCreate	Строка	Дата создания записи Дата в формате Cache
6.	DateEdit	Дата	Дата редактирования записи
7.	DateEnd	Дата	Дата окончания действия записи Если справочник ведется по датам
8.	Destroyed	Булевый	Признак удаления записи 1-запись удалена; 0-запись не удалена
9.	Drugs	Справочник	ID записи из справочника спецгрупп товаров Ссылка на запись справочника SprSpecGroup
10.	EditCounter	Дробное число	Счетчик количества модификаций записи
11.	ErrorText	Строка	Текст ошибки Для передачи сообщения об ошибке
12.	ExtCode	Дробное число	Код записи Отображается при визуальном представлении справочника в интерфейсе системы
13.	FirstObj	Справочник	Первое значение записи Для хранения ссылки на первый в истории объект
14.	FullName	Строка	Полное наименование
15.	LastObj	Справочник	Текущее значение записи Для хранения ссылки на последний в истории (действующий) объект
16.	Parent	Справочник	Предыдущее значение записи Для хранения ссылки на объект-родитель
17.	PercIncr	Дробное число	Процент наценки за день отсрочки оплаты
18.	PercNacO	Дробное число	Процент оптовой наценки
19.	PercNacR	Дробное число	Процент розничной наценки
20.	RowColor	Справочник	Цвет строки справочника Для визуального представления справочника в системе

№ п/п	Наименование	Тип	Описание
21	TimeCreate	Время	Время создания записи
22	TimeEdit	Время	Время редактирования записи Для вновь созданной аписи равно времени создания
23	UniqCode	Строка	Уникальный код записи Для однозначного определения записи при его экспорте-импорте

5.21. «Виды закупки» (SprZak)

№ п/п	Наименование	Тип	Описание
1.	ID	Идентификатор	id
2.	Author	Строка	Кто ввел
3.	AuthorEdit	Строка	Кто редактировал (удалял)
4.	DateAction	Дата	Дата начала действия положений справочника (для справочника значения которого ведутся по датам)
5.	DateCreate	Строка	Дата создания
6.	DateEdit	Дата	Дата модификации
7.	DateEnd	Дата	Дата окончания положения действий справочника (для справочника значения которого ведутся по датам)
8.	Destroyed	Булевый	Жив мертв1-данный экземпляр удален
9.	EditCounter	Дробное число	Счетчик кол-ва модификаций
10.	ErrorText	Строка	Для передачи сообщения об ошибке
11.	ExtCode	Строка	Код записи справочника
12.	FirstObj	Справочник	Виды закупки [Для хранения ссылки на первый в истории объект]
13.	FullName	Строка	Наименование
14.	LastObj	Справочник	Виды закупки [Для хранения ссылки на последний в истории (действующий) объект]
15.	Parent	Справочник	Виды закупки [Для хранения ссылки на объект-родитель]
16.	RowColor	Справочник	Справочник цветов [Цвет строки]
17.	TimeCreate	Время	Время создания объекта
18.	TimeEdit	Время	Время модификации объекта (для вновь созданного объекта равно времени создания)
19.	UniqCode	Строка	Уникальный код для однозначного определения объекта при его экспорте-импорте

5.22. «Типы документов» (DocType)

№ п/п	Наименование	Тип	Описание
1.	ID	Идентификатор	ID
2.	Author	Строка	Кто ввел
3.	AuthorEdit	Строка	Кто редактировал (удалял)
4.	Available	Булевый	Доступен ли документ в данной конфигурации.
5.	CheckUniq	Булевый	Необходимость проверки \$1b(шапки документастроки документа) на уникальность.
6.	DateCreate	Строка	Дата создания
7.	DateEdit	Дата	Дата модификации
8.	Destroyed	Булевый	Жив мертв1-данный экземпляр удален
9.	DocTypeName	Строка	Наименование типадокумента
10.	EditCounter	Дробное число	Счетчик кол-ва модификаций
11.	ErrorText	Строка	Для передачи сообщения об ошибке
12.	FormName	Строка	Имя формы для ввода/редактирования данного типадокумента
13.	InvisibleStatus	Строка	Список значений полей ExtCode статусов, которые не надо отображать в интерфейсе кнопками (не зависимо от прав доступа.
14.	Parent	Справочник	Типы документов. [Для хранения ссылки на объект-родитель]
15.	RestoreDelDocMeth	Строка	Полное имя метода для восстановления удаленного документа. По умолчанию используется метод DocsSystem.RestoreDelDocQ
16.	Subsystem	Справочник	Список разделов системы (например, бухгалтерия, склад ...) [Ссылка на подсистему, к которой принадлежит тип документа (Администратор, Склад, Бухгалтерия, ...)]
17.	TableName	Строка	Имя типадокумента
18.	TimeCreate	Время	Время создания объекта
19.	TimeEdit	Время	Время модификации объекта (для вновь созданногообъекта равно времени создания)
20.	UniqCode	Строка	Уникальный код для однозначного определения объекта при его экспорте-импорте
21.	UserValue	Строка	Данные, передаваемые из настройки типов документов в собственно документы.

5.23. «Класс для хранения чеков» (DocDataReal)

№ п/п	Наименование	Тип	Описание
1.	ID	Идентификатор	ID
2.	Author	Строка	Автор операции по чеку.
3.	Bal	Строка	Цена товара в баллах Используется только у одного клиента с модулем "Сервер лояльности", "бал" - единица измерения стоимости товара (также как и рубль, доллар и пр.)
4.	Bar	Строка	Штрихкод товара.
5.	Chk	Строка	Номер чека (может быть № рецепта)
6.	Dat	Дата	Дата реализации.
7.	DataID	Справочник	Сумма оплаты поставщику товара (по строке) [Ссылка на строку документа.]
8.	Disc	Строка	Номер дисконтной карты.
9.	Div	Справочник	Внутренние контрагенты [Ссылка на отдел, по которому была реализация. Первичный ID отдела - FirstObj.]
10.	Kkm	Строка	Идентификатор устройства реализации.
11.	Kol	Строка	Кол-во товара по строке чека (рецепта)
12.	Perc	Строка	Процент скидки при реализации.
13.	Pogr	Дробное число	Погрешность округления при дробной продаже.
14.	ShLong	Строка	"Длинный" штрих-код социальной карты
15.	Tim	Время	Время реализации.
16.	Type	Справочник	Типы документов. [Ссылка на тип документа.]
17.	Vrach	Справочник	Коды врачей [Ссылка на врача выписавшего рецепт.]
18.	sumDisc	Строка	Сумма скидки.

5.24. «Коды врачей» (SprVrach)

№ п/п	Наименование	Тип	Описание
1.	ID	Идентификатор	id
2.	Author	Строка	Кто ввел
3.	AuthorEdit	Строка	Кто редактировал (удалял)
4.	BarCode	Дробное число	Штрих код
5.	Bonus	Дробное число	Бонус
6.	CodeOfLpu	Строка	Код врача в ЛПУ
7.	DateAction	Дата	Дата начала действия положений справочника (для справочника значения которого ведутся по датам)
8.	DateBiith	Дата	День рождения
9.	DateCreate	Строка	Дата создания
10.	DateEdit	Дата	Дата модификации
11.	DateEnd	Дата	Дата окончания положения действий справочника (для справочника значения которого ведутся по датам)
12.	Destroyed	Булевый	Жив мертв1-данный экземпляр удален
13.	DoctorCat	Строка	Категория врача
14.	DoctorLevel	Строка	Учётная степень врача
15.	EditCounter	Дробное число	Счетчик кол-ва модификаций
16.	ErrorText	Строка	Для передачи сообщения об ошибке
17.	ExtCode	Дробное число	Код записи справочника
18.	FirstObj	Справочник	Коды врачей [Для хранения ссылки на первый в истории объект]
19.	FullName	Строка	наименование
20.	LastObj	Справочник	Коды врачей [Для хранения ссылки на последний в истории (действующий) объект]
21.	Lpu	Справочник	Справочник ЛПУ [Lpu]
22.	Parent	Справочник	Коды врачей [Для хранения ссылки на объект-родитель]
23.	PhoneWork	Строка	PhoneWork
24.	RowColor	Справочник	Справочник цветов [Цвет строки]
25.	Subdiv	Справочник	Внутренние контрагенты [Subdiv]
26.	TimeCreate	Время	Время создания объекта
27.	TimeEdit	Время	Время модификации объекта (для вновь созданного объекта равно времени создания)
28.	UniqCode	Строка	Уникальный код для однозначного определения объекта при его экспорте-импорте

5.25. «Справочник заболеваний (МКБ)» (SprМКБ)

№ п/п	Наименование	Тип	Описание
1.	ID	Идентификатор	ID
2.	Author	Строка	Кто ввел
3.	AuthorEdit	Строка	Кто редактировал (удалял)
4.	DateAction	Дата	Дата начала действия положений справочника (для справочника значения которого ведутся по датам)
5.	DateCreate	Строка	Дата создания
6.	DateEdit	Дата	Дата модификации
7.	DateEnd	Дата	Дата окончания положения действий справочника (для справочника значения которого ведутся по датам)
8.	Destroyed	Булевый	Жив мертв1-данный экземпляр удален
9.	EditCounter	Дробное число	Счетчик кол-ва модификаций
10.	ErrorText	Строка	Для передачи сообщения об ошибке
11.	ExtCode	Строка	ExtCode
12.	FirstObj	Справочник	Справочник заболеваний (МКБ) [Для хранения ссылки на первый в истории объект]
13.	FullName	Строка	FullName
14.	LastObj	Справочник	Справочник заболеваний (МКБ) [Для хранения ссылки на последний в истории (действующий) объект]
15.	Parent	Справочник	Справочник заболеваний (МКБ) [Для хранения ссылки на объект-родитель]
16.	RowColor	Справочник	Справочник цветов [Цвет строки]
17.	TimeCreate	Время	Время создания объекта
18.	TimeEdit	Время	Время модификации объекта (для вновь созданного объекта равно времени создания)
19.	UniqCode	Строка	Уникальный код для однозначного определения объекта при его экспорте-импорте

5.26. «Справочник ЛПУ» (SprLpu)

№ п/п	Наименование	Тип	Описание
1.	ID	Идентификатор	ID
2.	Author	Строка	Кто ввел
3.	AuthorEdit	Строка	Кто редактировал (удалял)
4.	DateAction	Дата	Дата начала действия положений справочника (для справочника значения которого ведутся по датам)
5.	DateCreate	Строка	Дата создания
6.	DateEdit	Дата	Дата модификации
7.	DateEnd	Дата	Дата окончания положения действий справочника (для справочника значения которого ведутся по датам)
8.	Destroyed	Булевый	Жив мертв 1-данный экземпляр удален
9.	EditCounter	Дробное число	Счетчик кол-ва модификаций
10.	ErrorText	Строка	Для передачи сообщения об ошибке
11.	ExtCode	Строка	ExtCode
12.	FirstObj	Справочник	Справочник ЛПЫ [Для хранения ссылки на первый в истории объект]
13.	FullName	Строка	FullName
14.	LastObj	Справочник	Справочник ЛПЫ [Для хранения ссылки на последний в истории (действующий) объект]
15.	Okr	Справочник	Справочник округов [Окг]
16.	Parent	Справочник	Справочник ЛПЫ [Для хранения ссылки на объект-родитель]
17.	RowColor	Справочник	Справочник цветов [Цвет строки]
18.	TimeCreate	Время	Время создания объекта
19.	TimeEdit	Время	Время модификации объекта (для вновь созданного объекта равно времени создания)
20.	UniqCode	Строка	Уникальный код для однозначного определения объекта при его экспорте-импорте

5.27. «Справочник лабораторий» (SprLab)

№ п/п	Наименование	Тип	Описание
1.	ID	Идентификатор	ID
2.	Author	Строка	Кто ввел
3.	AuthorEdit	Строка	Кто редактировал (удалял)
4.	DateAction	Дата	Дата начала действия положений справочника (для справочника значения которого ведутся по датам)
5.	DateCreate	Строка	Дата создания
6.	DateEdit	Дата	Дата модификации
7.	DateEnd	Дата	Дата окончания положения действий справочника (для справочника значения которого ведутся по датам)
8.	Destroyed	Булевый	Жив мертв1-данный экземпляр удален
9.	EditCounter	Дробное число	Счетчик кол-ва модификаций
10.	ErrorText	Строка	Для передачи сообщения об ошибке
11.	ExtCode	Дробное число	ExtCode
12.	FirstObj	Справочник	Справочник лабораторий [Для хранения ссылки на первый в истории объект]
13.	FullName	Строка	FullName
14.	LastObj	Справочник	Справочник лабораторий [Для хранения ссылки на последний в истории (действующий) объект]
15.	MaskCertif	Строка	MaskCertif
16.	Parent	Справочник	Справочник лабораторий [Для хранения ссылки на объект-родитель]
17.	RowColor	Справочник	Справочник цветов[Цвет строки]
18.	TimeCreate	Время	Время создания объекта
19.	TimeEdit	Время	Время модификации объекта (для вновь созданного объекта равно времени создания)
20.	UniqCode	Строка	Уникальный код для однозначного определения объекта при его экспорте-импорте

5.28. «Суммы продаж по врачам» (SprVrachSum)

№ п/п	Наименование	Тип	Описание
1.	ID	Идентификатор	ID
2.	Author	Строка	Кто ввел
3.	AuthorEdit	Строка	Кто редактировал (удалял)
4.	DateAction	Дата	Дата начала действия положений справочника (для справочника значения которого ведутся по датам)
5.	DateCreate	Строка	Дата создания
6.	DateEdit	Дата	Дата модификации
7.	DateEnd	Дата	Дата окончания положения действий справочника (для справочника значения которого ведутся по датам)
8.	Destroyed	Булевый	Жив мертв1-данный экземпляр удален
9.	CheckCount	Число	Количество чеков
10.	ErrorText	Строка	Для передачи сообщения об ошибке
11.	FirstObj	Строка	Справочник контрактов. [Для хранения ссылки на первый в истории объект]
12.	LastObj	Строка	Справочник контрактов. [Для хранения ссылки на последний в истории (действующий) объект]
13.	DateSale	Дата	Дата продаж
14.	Parent	Строка	Справочник контрактов. [Для хранения ссылки на объект-родитель]
15.	RowColor	Справочник	Справочник цветов [Цвет строки]
16.	Div	Справочник	Ссылка на справочник внутренних контрагентов(Аптека)
17.	SumDisc	Число	Сумма скидки
18.	TimeCreate	Время	Время создания объекта
19.	TimeEdit	Время	Время модификации объекта (для вновь созданного объекта равно времени создания)
20.	EditCounter	Дробное число	Счетчик кол-ва модификаций
21.	UniqCode	Строка	Уникальный код для однозначного определения объекта при его экспорте-импорте
22.	SumSales	Число	Сумма
23.	Vrach	Справочник	Ссылка на справочник врачей(врач выписавший рецепт)

5.29. «Справочник стран» (SprCountry)

№ п/п	Наименование	Тип	Описание
1.	ID	Идентификатор	Идентификатор записи
2.	Author	Строка	Идентификатор автора, создавшего запись
3.	AuthorEdit	Строка	Идентификатор последнего автора, редактировавшего запись
4.	DateAction	Дата	Дата начала действия записи Если справочник ведется по датам
5.	DateCreate	Строка	Дата создания записи Дата в формате Cache
6.	DateEdit	Дата	Дата редактирования записи
7.	DateEnd	Дата	Дата окончания действия записи Если справочник ведется по датам
8.	Destroyed	Булевый	Признак удаления записи 1-запись удалена; 0-запись не удалена
9.	EditCounter	Дробное число	Счетчик количества модификаций записи
10	ErrorText	Строка	Текст ошибки Для передачи сообщения об ошибке
11	ExtCode	Дробное число	Код записи Отображается при визуальном представлении справочника в интерфейсе системы
12	FirstObj	Справочник	Первое значение записи Для хранения ссылки на первый в истории объект
13	FullName	Строка	Полное наименование
14	FullNamel	Строка	Полное наименование на иностранном языке
15	LastObj	Справочник	Текущее значение записи Для хранения ссылки на последний в истории (действующий) объект
16	Parent	Справочник	Предыдущее значение записи Для хранения ссылки на объект-родитель
17	RowColor	Справочник	Цвет строки справочника Для визуального представления справочника в системе
18	ShortName	Строка	Краткое наименование
19	ShortNamel	Строка	Краткое наименование на иностранном языке
20	TimeCreate	Время	Время создания записи

№ п/п	Наименование	Тип	Описание
21	TimeEdit	Время	Время редактирования записи Для вновь созданной записи равно времени создания
22	UniqCode	Строка	Уникальный код записи Для однозначного определения записи при его экспорте-импорте

5.30. «Серии медпрепаратов» (SprSeries)

№ п/п	Наименование	Тип	Описание
1.	ID	Идентификатор	ID
2.	Author	Строка	Кто ввел
3.	AuthorEdit	Строка	Кто редактировал (удалял)
4.	Comment	Строка	Comment
5.	DateAction	Дата	Дата начала действия положений справочника (для справочника значения которого ведутся по датам)
6.	DateCreate	Строка	Дата создания
7.	DateEdit	Дата	Дата модификации
8.	DateEnd	Дата	Дата окончания положения действий справочника (для справочника значения которого ведутся по датам)
9.	Defect	Дата	Дата браковки
10	Destroyed	Булевый	Жив мертв1-данный экземпляр удален
11	DrugsName	Справочник	Справочник медпрепаратов [DrugsName]
12	EditCounter	Дробное число	Счетчик кол-ва модификаций
13	ErrorText	Строка	Для передачи сообщения об ошибке
14	FirstObj	Справочник	Серии медпрепаратов [Для хранения ссылки на первый в истории объект]
15	LastObj	Справочник	Серии медпрепаратов [Для хранения ссылки на последний в истории (действующий) объект]
16	Parent	Справочник	Серии медпрепаратов [Для хранения ссылки на объект-родитель]
17	Producer	Справочник	Производители товара [Producer]
18	RowColor	Справочник	Справочник цветов [Цвет строки]
19	Series	Строка	Номер серии
20	TimeCreate	Время	Время создания объекта
21	TimeEdit	Время	Время модификации объекта (для вновь созданного объекта равно времени создания)
22	UniqCode	Строка	Уникальный код для однозначного определения объекта при его экспорте-импорте

5.31. «Сертификаты производителей» (SprCertif)

№ п/п	Наименование	Тип	Описание
1.	ID	Идентификатор	ID
2.	Author	Строка	Кто ввел
3.	AuthorEdit	Строка	Кто редактировал (удалял)
4.	Certif	Строка	Certif
5.	DateAction	Дата	Дата начала действия положений справочника (для справочника значения которого ведутся по датам)
6.	DateCreate	Строка	Дата создания
7.	DateEdit	Дата	Дата модификации
8.	DateEnd	Дата	Дата окончания положения действий справочника (для справочника значения которого ведутся по датам)
9.	Destroyed	Булевый	Жив мертв 1-данный экземпляр удален
10	Drugs	Справочник	Справочник медпрепаратов [Drugs]
11	EditCounter	Дробное число	Счетчик кол-ва модификаций
12	ErrorText	Строка	Для передачи сообщения об ошибке
13	FirstObj	Справочник	Сертификаты производителей [Для хранения ссылки на первый в истории объект]
14	LastObj	Справочник	Сертификаты производителей [Для хранения ссылки на последний в истории (действующий) объект]
15	Npp	Дробное число	Npp
16	Parent	Справочник	Сертификаты производителей [Для хранения ссылки на объект-родитель]
17	Producer	Справочник	Производители товара [Producer]
18	RowColor	Справочник	Справочник цветов [Цвет строки]
19	TimeCreate	Время	Время создания объекта
20	TimeEdit	Время	Время модификации объекта (для вновь созданного объекта равно времени создания)
21	UniqCode	Строка	Уникальный код для однозначного определения объекта при его экспорте-импорте

5.32. «Справочник услуг» (SprService)

№ п/п	Наименование	Тип	Описание
1.	ID	Идентификатор	ID
2.	Author	Строка	Кто ввел
3.	AuthorEdit	Строка	Кто редактировал (удалял)
4.	DateAction	Дата	Дата начала действия положений справочника (для справочника значения которого ведутся по датам)
5.	DateCreate	Строка	Дата создания
6.	DateEdit	Дата	Дата модификации
7.	DateEnd	Дата	Дата окончания положения действий справочника (для справочника значения которого ведутся по датам)
8.	Destroyed	Булевый	Жив мертв1-данный экземпляр удален
9.	EditCounter	Дробное число	Счетчик кол-ва модификаций
10.	ErrorText	Строка	Для передачи сообщения об ошибке
11.	ExtCode	Дробное число	ExtCode
12.	FirstObj	Справочник	Справочник услуг [Для хранения ссылки на первый в истории объект]
13.	FullName	Справочник	Справочник медпрепаратов [FullName]
14.	LastObj	Справочник	Справочник услуг [Для хранения ссылки на последний в истории (действующий) объект]
15.	NameService	Строка	Наименование услуги
16.	Parent	Справочник	Справочник услуг [Для хранения ссылки на объект-родитель]
17.	RowColor	Справочник	Справочник цветов[Цвет строки]
18.	Tarif	Дробное число	тариф
19.	TimeCreate	Время	Время создания объекта
20.	TimeEdit	Время	Время модификации объекта (для вновь созданного объекта равно времени создания)
21.	UniqCode	Строка	Уникальный код для однозначного определения объекта при его экспорте-импорте

5.33. «Справочник интервалов цен» (SprIntOfPrice)

№ п/п	Наименование	Тип	Описание
1.	ID	Идентификатор	ID
2.	DateEdit	Дробное	DateEdit
3.	ExtCode	Дробное	Код интервала
4.	FullName	Идентификатор	Наименование диапазона
5.	SumFrom	Дробное	Начальная сумма интервала
6.	SumTo	Дробное	Конечная сумма интервала
7.	TimeEdit	Идентификатор	TimeEdit
8.	UniqCode	Дробное	Уникальный код для однозначного определения объекта при его экспорте-импорте

5.34. «Группы подразделений» (SprTypeOfSubdiv)

№ п/п	Наименование	Тип	Описание
1.	ID	Идентификатор	Идентификатор записи
2.	Author	Строка	Идентификатор автора, создавшего запись
3.	AuthorEdit	Строка	Идентификатор последнего автора, редактировавшего запись
4.	DateAction	Дата	Дата начала действия записи Если справочник ведется по датам
5.	DateCreate	Строка	Дата создания записи Дата в формате Cache
6.	DateEdit	Дата	Дата редактирования записи
7.	DateEnd	Дата	Дата окончания действия записи Если справочник ведется по датам
8.	Destroyed	Булевый	Признак удаления записи 1-запись удалена; 0-запись не удалена
9.	EditCounter	Дробное число	Счетчик количества модификаций записи
10	ErrorText	Строка	Текст ошибки Для передачи сообщения об ошибке
11	ExtCode	Дробное число	Код записи Отображается при визуальном представлении справочника в интерфейсе системы
12	FirstObj	Справочник	Первое значение записи Для хранения ссылки на первый в истории объект
13	FullName	Строка	Полное наименование
14	KolDay	Дробное число	Количество дней запаса товара
15	LastObj	Справочник	Текущее значение записи Для хранения ссылки на последний в истории (действующий) объект
16	Parent	Справочник	Предыдущее значение записи Для хранения ссылки на объект-родитель
17	RowColor	Справочник	Цвет строки справочника Для визуального представления справочника в системе
18	TimeCreate	Время	Время создания записи
19	TimeEdit	Время	Время редактирования записи Для вновь созданной аписи равно времени создания

№ п/п	Наименование	Тип	Описание
20	UniqCode	Строка	Уникальный код записи Для однозначного определения записи при его экспорте-импорте

5.35. «Группы поставщиков» (SprTypeOfSupplier)

№ п/п	Наименование	Тип	Описание
1.	ID	Идентификатор	Идентификатор записи
2.	Author	Строка	Идентификатор автора, создавшего запись
3.	AuthorEdit	Строка	Идентификатор последнего автора, редактировавшего запись
4.	DateAction	Дата	Дата начала действия записи Если справочник ведется по датам
5.	DateCreate	Строка	Дата создания записи Дата в формате Cache
6.	DateEdit	Дата	Дата редактирования записи
7.	DateEnd	Дата	Дата окончания действия записи Если справочник ведется по датам
8.	Destroyed	Булевый	Признак удаления записи 1-запись удалена; 0-запись не удалена
9.	EditCounter	Дробное число	Счетчик количества модификаций записи
10	ErrorText	Строка	Текст ошибки Для передачи сообщения об ошибке
11	ExtCode	Дробное число	Код записи Отображается при визуальном представлении справочника в интерфейсе системы
12	FirstObj	Справочник	Первое значение записи Для хранения ссылки на первый в истории объект
13	FullName	Строка	Полное наименование
14	LastObj	Справочник	Текущее значение записи Для хранения ссылки на последний в истории (действующий) объект
15	Parent	Справочник	Предыдущее значение записи Для хранения ссылки на объект-родитель
16	RowColor	Справочник	Цвет строки справочника Для визуального представления справочника в системе
17	TimeCreate	Время	Время создания записи
18	TimeEdit	Время	Время редактирования записи Для вновь созданной записи равно времени создания
19	UniqCode	Строка	Уникальный код записи Для однозначного определения записи при его экспорте-импорте

5.36. «Справочник спец. групп» (SprSpecGroup)

№ п/п	Наименование	Тип	Описание
1.	ID	Идентификатор	Идентификатор записи
2.	Author	Строка	Идентификатор автора, создавшего запись
3.	AuthorEdit	Строка	Идентификатор последнего автора, редактировавшего запись
4.	DateAction	Дата	Дата начала действия записи Если справочник ведется по датам
5.	DateCreate	Строка	Дата создания записи Дата в формате Cache
6.	DateEdit	Дата	Дата редактирования записи
7.	DateEnd	Дата	Дата окончания действия записи Если справочник ведется по датам
8.	Destroyed	Булевый	Признак удаления записи 1-запись удалена; 0-запись не удалена
9.	EditCounter	Дробное число	Счетчик количества модификаций записи
10	ErrorText	Строка	Текст ошибки Для передачи сообщения об ошибке
11	ExtCode	Дробное число	Код записи Отображается при визуальном представлении справочника в интерфейсе системы
12	FirstObj	Справочник	Первое значение записи Для хранения ссылки на первый в истории объект
13	FullName	Строка	Полное наименование
14	LastObj	Справочник	Текущее значение записи Для хранения ссылки на последний в истории (действующий) объект
15	Parent	Справочник	Предыдущее значение записи Для хранения ссылки на объект-родитель
16	Potable	Дробное число	Контроль годности (дней)
17	RowColor	Справочник	Цвет строки справочника Для визуального представления справочника в системе
18	SeriaNotNull	Булевый	Обязательно наличие серии товара 1-обязательно
19	TimeCreate	Время	Время создания записи

№ п/п	Наименование	Тип	Описание
20	TimeEdit	Время	Время редактирования записи Для вновь созданной аписи равно времени создания
21	UniqCode	Строка	Уникальный код записи Для однозначного определения записи при его экспорте-импорте

5.37. «Таблица ставок НДС и НсП» (SprNDSNsP)

№ п/п	Наименование	Тип	Описание
1.	ID	Идентификатор	Идентификатор записи
2.	Arch	Булевый	Признак «архивной» записи Если запись справочника более не используется, она переводится в статус «архивная». 1 – запись «архивная»
3.	Author	Строка	Идентификатор автора, создавшего запись
4.	AuthorEdit	Строка	Идентификатор последнего автора, редактировавшего запись
5.	DateAction	Дата	Дата начала действия записи Если справочник ведется по датам
6.	DateCreate	Строка	Дата создания записи Дата в формате Cache
7.	DateEdit	Дата	Дата редактирования записи
8.	DateEnd	Дата	Дата окончания действия записи Если справочник ведется по датам
9.	Destroyed	Булевый	Признак удаления записи 1-запись удалена; 0-запись не удалена
10.	EditCounter	Дробное число	Счетчик количества модификаций записи
11.	ErrorText	Строка	Текст ошибки Для передачи сообщения об ошибке
12.	ExtCode	Строка	Код записи Отображается при визуальном представлении справочника в интерфейсе системы
13.	FirstObj	Справочник	Первое значение записи Для хранения ссылки на первый в истории объект
14.	FullName	Строка	Полное наименование
15.	LastObj	Справочник	Текущее значение записи Для хранения ссылки на последний в истории (действующий) объект
16.	NDS	Справочник	ID записи из справочника допустимых значений НДС Ссылка на запись справочника SprNDS
17.	NsP	Справочник	ID записи из справочника допустимых налогов с продаж Ссылка на запись справочника SprNsP
18.	Parent	Справочник	Предыдущее значение записи Для хранения ссылки на объект-родитель

№ п/п	Наименование	Тип	Описание
19	RowColor	Справочник	Цвет строки справочника Для визуального представления справочника в системе
20	TimeCreate	Время	Время создания записи
21	TimeEdit	Время	Время редактирования записи Для вновь созданной записи равно времени создания
22	UniqCode	Строка	Уникальный код записи Для однозначного определения записи при его экспорте-импорте

5.38. «Справочник реестровых цен» (SprRegPrice)

№ п/п	Наименование	Тип	Описание
1.	ID	Идентификатор	ID
2.	Author	Строка	Кто ввел
3.	AuthorEdit	Строка	Кто редактировал (удалял)
4.	DateAction	Дата	Дата начала действия положений справочника (для справочника значения которого ведутся по датам)
5.	DateCreate	Строка	Дата создания
6.	DateEdit	Дата	Дата модификации
7.	DateEnd	Дата	Дата окончания положения действий справочника (для справочника значения которого ведутся по датам)
8.	Destroyed	Булевый	Жив мертв1-данный экземпляр удален
9.	Country	Справочник	Ссылка на справочник стран
10.	ErrorText	Строка	Для передачи сообщения об ошибке
11.	FirstObj	Строка	Справочник контрактов. [Для хранения ссылки на первый в истории объект]
12.	LastObj	Строка	Справочник контрактов. [Для хранения ссылки на последний в истории (действующий) объект]
13.	Drugs	Справочник	Ссылка на справочник медикаментов
14.	Parent	Строка	Справочник контрактов. [Для хранения ссылки на объект-родитель]
15.	RowColor	Справочник	Справочник цветов [Цвет строки]
16.	Price	Число	Цена
17.	TimeCreate	Время	Время создания объекта
18.	TimeEdit	Время	Время модификации объекта (для вновь созданного объекта равно времени создания)
19.	EditCounter	Дробное число	Счетчик кол-ва модификаций
20.	UniqCode	Строка	Уникальный код для однозначного определения объекта при его экспорте-импорте
21.	Producer	Справочник	Ссылка на справочник производитель

5.39. «Справочник схем округления» (SprRound)

№ п/п	Наименование	Тип	Описание
1.	ID	Идентификатор	ID
2.	Author	Строка	Кто ввел
3.	AuthorEdit	Строка	Кто редактировал (удалял)
4.	DateAction	Дата	Дата начала действия положений справочника (для справочника значения которого ведутся по датам)
5.	DateCreate	Строка	Дата создания
6.	DateEdit	Дата	Дата модификации
7.	DateEnd	Дата	Дата окончания положения действий справочника (для справочника значения которого ведутся по датам)
8.	Destroyed	Булевый	Жив мертв1-данный экземпляр удален
9.	ExtCode	Строка	Код записи справочника
10.	ErrorText	Строка	Для передачи сообщения об ошибке
11.	FirstObj	Строка	Справочник контрактов. [Для хранения ссылки на первый в истории объект]
12.	LastObj	Строка	Справочник контрактов. [Для хранения ссылки на последний в истории (действующий) объект]
13.	AlgOkr	Число	Округлить до
14.	Parent	Строка	Справочник контрактов. [Для хранения ссылки на объект-родитель]
15.	RowColor	Справочник	Справочник цветов [Цвет строки]
16.	TimeCreate	Время	Время создания объекта
17.	TimeEdit	Время	Время модификации объекта (для вновь созданного объекта равно времени создания)
18.	EditCounter	Дробное число	Счетчик кол-ва модификаций
19.	UniqCode	Строка	Уникальный код для однозначного определения объекта при его экспорте-импорте
20.	KopFrom	Число	Коп. от
21.	KopTo	Число	Коп. до
22.	RubFrom	Число	Цена от
23.	RubTo	Число	Цена до

5.40. «Неуменьшаемые остатки» (SprMinOst)

№ п/п	Наименование	Тип	Описание
1.	ID	Идентификатор	ID
2.	DateEdit	Дата	Дата редактирования
3.	Drugs	Справочник	Справочник медпрепаратов [Товар]
4.	MaxOst	Дробное число	Максимально допустимое кол-во заказа
5.	Qnorm	Дробное число	Уровень заказа Qнорма (величина до которой заказывают). Используется в специализированном для НАД блоке расчета потребности. Потребность = Qнорма - Остаток товара - В пути. т.е. это некоторая константа, до которой надо заказать товар.
6.	Qpolka	Дробное число	Кол-во на полке Qполки (величина для аптек с открытой формой продаж) - минимально-допустимое значение ниже которой запас не должен опускаться независимо от статистики продаж
7.	Quantity	Дробное число	Количество
8.	Subdiv	Справочник	Внутренние контрагенты [Подразделение]
9.	TimeEdit	Время	Время редактирования
10.	UniqCode	Строка	Уникальный код для однозначного определения объекта при его экспорте-импорте

5.41. «» (sDisKlient)

№ п/п	Наименование	Тип	Описание
1.	ID	Идентификатор	ID
2.	Adres	Строка	Adres
3.	Author	Строка	Кто ввел
4.	AuthorEdit	Строка	Кто редактировал (удалял)
5.	BirthDay	Дата	BirthDay
6.	Comment	Строка	Comment
7.	DateAction	Дата	Дата начала действия положений справочника (для справочника значения которого ведутся по датам)
8.	DateBegin	Дата	Начало действия положения
9.	DateCreate	Строка	Дата создания
10.	DateEdit	Дата	Дата модификации
11.	DateEnd	Дата	Дата окончания положения действий справочника (для справочника значения которого ведутся по датам)
12.	DateEnding	Дата	Дата окончания действия скидки
13.	Destroyed	Булевый	Жив мертв1-данный экземпляр удален
14.	DisSetup	Дробное число	Ссылка на код скидки из справочника скидок
15.	EditCounter	Дробное число	Счетчик кол-ва модификаций
16.	ErrorText	Строка	Для передачи сообщения об ошибке
17.	FIO	Строка	ФИО клиента
18.	FirstObj	Справочник	User.sDisKlient [Для хранения ссылки на первый в истории объект]
19.	LastObj	Справочник	User.sDisKlient [Для хранения ссылки на последний в истории (действующий) объект]
20.	Parent	Справочник	User.sDisKlient [Для хранения ссылки на объект-родитель]
21.	Phone	Строка	Phone
22.	Private	Справочник	Справочник физ. лиц [Private]
23.	Rate	Дробное число	Процент скидки для данного клиента
24.	RateMin	Дробное число	% скидки мин.
25.	RowColor	Справочник	Справочник цветов [Цвет строки]
26.	StrokeCode	Дробное число	Штрих-код
27.	Subdiv	Справочник	Внутренние контрагенты [Subdiv]
28.	TimeCreate	Время	Время создания объекта
29.	TimeEdit	Время	Время модификации объекта (для вновь созданного объекта равно времени создания)

№ п/п	Наименование	Тип	Описание
30	UniqCode	Строка	Уникальный код для однозначного определения объекта при его экспорте-импорте

5.42. «Остатки владельцев дисконто» (SprKlientOst)

№ п/п	Наименование	Тип	Описание
1.	ID	Идентификатор	ID
2.	Author	Строка	Кто ввел
3.	AuthorEdit	Строка	Кто редактировал (удалял)
4.	DateAction	Дата	Date Action
5.	DateCreate	Строка	Дата создания
6.	DateEdit	Дата	Дата модификации
7.	DateEnd	Дата	Дата окончания положения действий справочника (для справочника значения которого ведутся по датам)
8.	Destroyed	Булевый	Жив мертв1-данный экземпляр удален
9.	EditCounter	Дробное число	Счетчик кол-ва модификаций
10.	ErrorText	Строка	Для передачи сообщения об ошибке
11.	FirstObj	Справочник	Остатки владельцев дисконто [Для хранения ссылки на первый в истории объект]
12.	Klient	Справочник	User.sDisKlient [Klient] ссылка на справочник sDisKlient
13.	KolCheck	Дробное число	KolCheck
14.	KolVozv	Дробное число	KolVozv
15.	LastObj	Справочник	Остатки владельцев дисконто [Для хранения ссылки на последний в истории (действующий) объект]
16.	Parent	Справочник	Остатки владельцев дисконто [Для хранения ссылки на объект-родитель]
17.	RowColor	Справочник	Справочник цветов [Цвет строки]
18.	Subdiv	Справочник	Внутренние контрагенты [Subdiv]
19.	SumDv	Дробное число	Сумма покупки
20.	SumOst	Дробное число	Сумма накоплений
21.	SumSsk	Дробное число	Скидка за дату
22.	SumVozv	Дробное число	Сумма возвратов
23.	TimeCreate	Время	Время создания объекта
24.	TimeEdit	Время	Время модификации объекта (для вновь созданного объекта равно времени создания)
25.	UniqCode	Строка	Уникальный код для однозначного определения объекта при его экспорте-импорте

5.43. «Справочник физ. лиц» (SprPrivate)

№ п/п	Наименование	Тип	Описание
1.	ID	Идентификатор	ID
2.	AddInfo	Строка	Дополнительная информация
3.	Author	Строка	Кто ввел
4.	AuthorEdit	Строка	Кто редактировал (удалял)
5.	BirthDay	Дата	BirthDay
6.	City	Строка	City
7.	DateAction	Дата	Дата начала действия положений справочника (для справочника значения которого ведутся по датам)
8.	DateCreate	Строка	Дата создания
9.	DateEdit	Дата	Дата модификации
10.	DateEnd	Дата	Дата окончания положения действий справочника (для справочника значения которого ведутся по датам)
11.	DateReg	Дата	Date Reg
12.	Destroyed	Булевый	Жив мертв 1-данный экземпляр удален
13.	EditCounter	Дробное число	Счетчик кол-ва модификаций
14.	ErrorText	Строка	Для передачи сообщения об ошибке
15.	ExtCode	Дробное число	ExtCode
16.	FIO	Строка	FIO
17.	FirstObj	Справочник	Справочник физ. лиц [Для хранения ссылки на первый в истории объект]
18.	FullName	Строка	FullName
19.	Gender	Булевый	Gender
20.	House	Строка	House
21.	LastObj	Справочник	Справочник физ. лиц [Для хранения ссылки на последний в истории (действующий) объект]
22.	Mail	Строка	Mail
23.	Nam	Строка	Nam
24.	Par	Строка	отчество
25.	Parent	Справочник	Справочник физ. лиц [Для хранения ссылки на объект-родитель]
26.	Passp	Строка	Passp
27.	PasspN	Строка	PasspN
28.	PasspPlace	Строка	PasspPlace

№ п/п	Наименование	Тип	Описание
29	RowColor	Справочник	Справочник цветов [Цвет строки]
30	SNILS	Дробное число	«СНИЛС»
31	Street	Справочник	Справочник улиц [Street]
32	Tel	Строка	Tel
33	TelM	Строка	TelM
34	TimeCreate	Время	Время создания объекта
35	TimeEdit	Время	Время модификации объекта (для вновь созданного объекта равно времени создания)
36	TypeCli	Строка	Тип клиента
37	UniqCode	Строка	Уникальный код для однозначного определения объекта при его экспорте-импорте

5.44. «Справочник улиц» (SprStreet)

№ п/п	Наименование	Тип	Описание
1.	ID	Идентификатор	ID
2.	Author	Строка	Кто ввел
3.	AuthorEdit	Строка	Кто редактировал (удалял)
4.	DateAction	Дата	Дата начала действия положений справочника (для справочника значения которого ведутся по датам)
5.	DateCreate	Строка	Дата создания
6.	DateEdit	Дата	Дата модификации
7.	DateEnd	Дата	Дата окончания положения действий справочника (для справочника значения которого ведутся по датам)
8.	Destroyed	Булевый	Жив мертв1-данный экземпляр удален
9.	EditCounter	Дробное число	Счетчик кол-ва модификаций
10.	ErrorText	Строка	Для передачи сообщения об ошибке
11.	ExtCode	Дробное число	ExtCode
12.	FirstObj	Справочник	Справочник улиц [Для хранения ссылки на первый в истории объект]
13.	FullName	Строка	FullName
14.	LastObj	Справочник	Справочник улиц [Для хранения ссылки на последний в истории (действующий) объект]
15.	Parent	Справочник	Справочник улиц [Для хранения ссылки на объект-родитель]
16.	RowColor	Справочник	Справочник цветов [Цвет строки]
17.	TimeCreate	Время	Время создания объекта
18.	TimeEdit	Время	Время модификации объекта (для вновь созданного объекта равно времени создания)
19.	UniqCode	Строка	Уникальный код для однозначного определения объекта при его экспорте-импорте

5.45. «» (StiingsP)

№ п/п	Наименование	Тип	Описание
1.	ID	Integer	
2.	ConlactId	Integer	
3.	DocDataId	Integer	
4.	FITypeDoc	Integer	
5.	StringId	Integer	
6.	X_classname	CacheString	

5.46. «» (StiingsR)

№ п/п	Наименование	Тип	Описание
1.	ID	Integer	
2.	ConlactId	Integer	
3.	DocDataId	Integer	
4.	FITypeDoc	Integer	
5.	StringId	Integer	
6.	UniqCode	String	
7.	X_classname	CacheString	

5.47. «» (StiingsO)

№ п/п	Наименование	Тип	Описание
1.	ID	Integer	
2.	DocDataId	Integer	
3.	DtugsId	Integer	
4.	FITypeDoc	Integer	
5.	StringId	Integer	
6.	X_classname	CacheString	

5.48. «Виды деятельности» (SprActiv)

№ п/п	Наименование	Тип	Описание
1.	ID	Integer	Идентификатор записи
2.	Author	VarChar	Идентификатор автора, создавшего запись
3.	AuthorEdit	VarChar	Идентификатор последнего автора, редактировавшего запись
4.	DateAction	Date	Дата начала действия записи Если справочник ведется по датам
5.	DateCreate	VarChar	Дата создания записи Дата в формате Cache
6.	DateEdit	Date	Дата редактирования записи
7.	DateEnd	Date	Дата окончания действия записи Если справочник ведется по датам
8.	Destroyed	VarBinary	Признак удаления записи 1-запись удалена; 0-запись не удалена
9.	EditCounter	Numeric	Счетчик количества модификаций записи
10	ErrorText	VarChar	Текст ошибки Для передачи сообщения об ошибке
11	ExtCode	Numeric	Код записи Отображается при визуальном представлении справочника в интерфейсе системы
12	FirstObj	Integer	Первое значение записи Для хранения ссылки на первый в истории объект
13	FullName	VarChar	Полное наименование
14	LastObj	Integer	Текущее значение записи Для хранения ссылки на последний в истории (действующий) объект
15	Parent	Integer	Предыдущее значение записи Для хранения ссылки на объект-родитель
16	RowColor	Integer	Цвет строки справочника Для визуального представления справочника в системе
17	TimeCreate	Time	Время создания записи
18	TimeEdit	Time	Время редактирования записи Для вновь созданной записи равно времени создания
19	UniqCode	VarChar	Уникальный код записи Для однозначного определения записи при его экспорте-импорте

5.49. «Группы заказов» (SprGroupOrder)

№ п/п	Наименование	Тип	Описание
1.	ID	Идентификатор	Идентификатор записи
2.	Author	Строка	Идентификатор автора, создавшего запись
3.	AuthorEdit	Строка	Идентификатор последнего автора, редактировавшего запись
4.	DateAction	Дата	Дата начала действия записи Если справочник ведется по датам
5.	DateCreate	Строка	Дата создания записи Дата в формате Cache
6.	DateEdit	Дата	Дата редактирования записи
7.	DateEnd	Дата	Дата окончания действия записи Если справочник ведется по датам
8.	Destroyed	Булевый	Признак удаления записи 1-запись удалена; 0-запись не удалена
9.	EditCounter	Дробное число	Счетчик количества модификаций записи
10	ErrorText	Строка	Текст ошибки Для передачи сообщения об ошибке
11	ExtCode	Дробное число	Код записи Отображается при визуальном представлении справочника в интерфейсе системы
12	FirstObj	Справочник	Первое значение записи Для хранения ссылки на первый в истории объект
13	FullName	Строка	Полное наименование
14	LastObj	Справочник	Текущее значение записи Для хранения ссылки на последний в истории (действующий) объект
15	Parent	Справочник	Предыдущее значение записи Для хранения ссылки на объект-родитель
16	Reserve	Дробное число	Количество дней запаса
17	RowColor	Integer	Цвет строки справочника Для визуального представления справочника в системе
18	TimeCreate	Время	Время создания записи
19	TimeEdit	Время	Время редактирования записи Для вновь созданной записи равно времени создания

№ п/п	Наименование	Тип	Описание
20	UniqCode	Строка	Уникальный код записи Для однозначного определения записи при его экспорте-импорте

5.50. «Категории организаций» (SprCatO)

№ п/п	Наименование	Тип	Описание
1.	ID	Идентификатор	id
2.	Author	Строка	Кто ввел
3.	AuthorEdit	Строка	Кто редактировал (удалял)
4.	DateAction	Дата	Дата начала действия положений справочника (для справочника значения которого ведутся по датам)
5.	DateCreate	Строка	Дата создания
6.	DateEdit	Дата	Дата модификации
7.	DateEnd	Дата	Дата окончания положения действий справочника (для справочника значения которого ведутся по датам)
8.	Destroyed	Булевый	Жив мертв1-данный экземпляр удален
9.	EditCounter	Дробное число	Счетчик кол-ва модификаций
10.	ErrorText	Строка	Для передачи сообщения об ошибке
11.	ExtCode	Строка	Код записи справочника
12.	FirstObj	Справочник	Категории организаций [Для хранения ссылки на первый в истории объект]
13.	FullName	Строка	наименование
14.	LastObj	Справочник	Категории организаций [Для хранения ссылки на последний в истории (действующий) объект]
15.	Parent	Справочник	Категории организаций [Для хранения ссылки на объект-родитель]
16.	TimeCreate	Время	Время создания объекта
17.	TimeEdit	Время	Время модификации объекта (для вновь созданного объекта равно времени создания)
18.	UniqCode	Строка	Уникальный код для однозначного определения объекта при его экспорте-импорте

5.51. «Перечни товаров» (SprListDrugs)

№ п/п	Наименование	Тип	Описание
1.	ID	Идентификатор	ID
2.	Author	Строка	Кто ввел
3.	AuthorEdit	Строка	Кто редактировал (удалял)
4.	DateAction	Дата	Дата начала действия положений справочника (для справочника значения которого ведутся по датам)
5.	DateCreate	Строка	Дата создания
6.	DateEdit	Дата	Дата модификации
7.	DateEnd	Дата	Дата окончания положения действий справочника (для справочника значения которого ведутся по датам)
8.	Destroyed	Булевый	Жив мертв1-данный экземпляр удален
9.	EditCounter	Дробное число	Счетчик кол-ва модификаций
10.	ErrorText	Строка	Для передачи сообщения об ошибке
11.	ExtCode	Дробное число	ExtCode
12.	FirstObj	Справочник	Перечни товаров [Для хранения ссылки на первый в истории объект]
13.	FullName	Строка	FullName
14.	LastObj	Справочник	Перечни товаров [Для хранения ссылки на последний в истории (действующий) объект]
15.	Parent	Справочник	Перечни товаров [Для хранения ссылки на объект-родитель]
16.	TimeCreate	Время	Время создания объекта
17.	TimeEdit	Время	Время модификации объекта (для вновь созданного объекта равно времени создания)
18.	UniqCode	Строка	Уникальный код для однозначного определения объекта при его экспорте-импорте

5.52. «Список пользователей» (Employee)

№ п/п	Наименование	Тип	Описание
1.	ID	Идентификатор	Идентификатор записи
2.	Address_Country	Строка	Страна
3.	Address_Flat	Строка	Квартира
4.	Address_Home	Строка	Дом
5.	Address_Korpus	Строка	Корпус
6.	Address_NasPunkt	Строка	Наименование населенного пункта
7.	Addrss_PostIndex	Строка	Почтовый индекс
8.	Address_Rajon	Строка	Наименование района
9.	Address_Sity	Строка	Наименование города
10.	Address_Street	Строка	Наименование улицы
11.	Author	Строка	Идентификатор автора, создавшего запись
12.	AuthorEdit	Строка	Идентификатор последнего автора, редактировавшего запись
13.	BarCode	Строка	Личный штрихкод пользователя
14.	DOB	Дата	Дата рождения пользователя
15.	DateCreate	Строка	Дата создания записи Дата в формате Cache
16.	DateEdit	Дата	Дата редактирования записи
17.	Destroyed	Булевый	Признак удаления записи 1-запись удалена; 0-запись не удалена
18.	EditCounter	Дробное число	Счетчик количества модификаций записи
19.	ErrorText	Строка	Текст ошибки Для передачи сообщения об ошибке
20.	FIO_Fam	Строка	Фамилия пользователя
21.	FIO_Nam	Строка	Имя пользователя
22.	FIO_Otc	Строка	Отчество пользователя
23.	ForUC	Строка	Код для экспорта-импорта записи
24.	MatOtvL	Булевый	Признак, является ли данный пользователь материально-ответственным лицом. 1 – материально-ответственное лицо

№ п/п	Наименование	Тип	Описание
25	OrganizationUniq	Строка	Уникальный код организации в которой работает пользователь Уникальный код (UniqCode) записи из справочника внешних контрагентов (SprSupplier), у которой обязательно установлен признак владельца системы (IsInner)
26	Parent	Справочник	Предыдущее значение записи Для хранения ссылки на объект-родитель
27	Passport_DateIssue	Строка	Номер паспорта
28	Passport_Num	Строка	Серия паспорта
29	Passport_Ser	Строка	Кем выдан паспорт
30	Passport_WhoIssue	Строка	Дата выдачи паспорта Дата в формате Cache
31	Post	Строка	Должность пользователя
32	TabN	Строка	Табельный номер пользователя
33	TimeCreate	Время	Время создания записи
34	TimeEdit	Время	Время редактирования записи Для вновь созданной записи равно времени создания
35	UniqCode	Строке	Уникальный код записи Для однозначного определения записи при его экспорте-импорте
36	UserData_DateModily	Строке	Дата изменения записи Дата в формате Cache
37	UserData_NickName	Строке	Имя пользователя в системе (ник) Ник пользователя
38	UserData_Password	Строке	Пароль пользователя Хранится в открытом виде
39	UserData_Prohibition	Строке	Признак запрета доступа к системе по паролю пользователя True – доступ закрыт; False – доступ открыт
40	UserData_Status	Строке	Статус пользователя В системе не используется
41	UsersGroupsID	VarChar	Список групп, в которые входит пользователь ID записей из справочника групп пользователей (UsersGroups) через разделитель

5.53. «Перечни товаровВ данном классе реализована одна структура хранения
 ^SP("PerecTov","D",TovId,Date,PgId)=\$Ib(GrId)От структуры хранения в разрезе групп, решено пока
 отказаться, т.к. занимает много места» (SprPerecTovs)

№ п/п	Наименование	Тип	Описание
1.	ID	Идентификатор	ID
2.	DateAction	Дата	Date Action
3.	SprDrugs	Справочник	Справочник медпрепаратов [SprDrugs]
4.	SprGroupDrugs	Справочник	Ссылка на фармгруппы товаров
5.	SprListDrugs	Справочник	Перечни товаров [SprListDrugs]
6.	UniqCode	Строка	Уникальный код для однозначного определения объекта при его экспорте-импорте

5.54. «Справочник брэндов» (SprBrand)

№ п/п	Наименование	Тип	Описание
1.	ID	Идентификатор	Идентификатор записи
2.	Author	Строка	Идентификатор автора, создавшего запись
3.	AuthorEdit	Строка	Идентификатор последнего автора, редактировавшего запись
4.	DateAction	Дата	Дата начала действия записи Если справочник ведется по датам
5.	DateCreate	Строка	Дата создания записи Дата в формате Cache
6.	DateEdit	Дата	Дата редактирования записи
7.	DateEnd	Дата	Дата окончания действия записи Если справочник ведется по датам
8.	Destroyed	Булевый	Признак удаления записи 1-запись удалена; 0-запись не удалена
9.	EditCounter	Дробное число	Счетчик количества модификаций записи
10	ErrorText	Строка	Текст ошибки Для передачи сообщения об ошибке
11	ExtCode	Дробное число	Код записи Отображается при визуальном представлении справочника в интерфейсе системы
12	FirstObj	Справочник	Первое значение записи Для хранения ссылки на первый в истории объект
13	FullName	Строка	Полное наименование
14	LastObj	Справочник	Текущее значение записи Для хранения ссылки на последний в истории (действующий) объект
15	Parent	Справочник	Предыдущее значение записи Для хранения ссылки на объект-родитель
16	RowColor	Integer	Цвет строки справочника Для визуального представления справочника в системе
17	TimeCreate	Время	Время создания записи
18	TimeEdit	Время	Время редактирования записи Для вновь созданной записи равно времени создания
19	UniqCode	Строка	Уникальный код записи Для однозначного определения записи при его экспорте-импорте

5.55. «Справочник категорий населения» (SprKat)

№ п/п	Наименование	Тип	Описание
1.	ID	Идентификатор	Кто ввел
2.	Author	Строка	Кто редактировал (удалял)
3.	AuthorEdit	Строка	Дата начала действия положений справочника (для справочника значения которого ведутся по датам)
4.	DateAction	Дата	Дата создания
5.	DateCreate	Строка	Дата модификации
6.	DateEdit	Дата	Дата окончания положения действий справочника (для справочника значения которого ведутся по датам)
7.	DateEnd	Дата	Жив мертв1-данный экземпляр удален
8.	Destroyed	Булевый	Счетчик кол-ва модификаций
9.	EditCounter	Дробное число	Для передачи сообщения об ошибке
10.	ErrorText	Строка	ExtCode
11.	ExtCode	Строка	Справочник категорий населения [Для хранения ссылки на первый в истории объект]
12.	FirstObj	Справочник	FullName
13.	FullName	Строка	Справочник категорий населения [Для хранения ссылки на последний в истории (действующий) объект]
14.	LastObj	Справочник	Справочник категорий населения [Для хранения ссылки на объект-родитель]
15.	Parent	Справочник	Время создания объекта
16.	TimeCreate	Время	Время модификации объекта (для вновь созданного объекта равно времени создания)
17.	TimeEdit	Время	Уникальный код для однозначного определения объекта при его экспорте-импорте
18.	UniqCode	Строка	Кто ввел

5.56. «Справочник наименований» (SprTitle)

№ п/п	Наименование	Тип	Описание
1.	ID	Идентификатор	Идентификатор записи
2.	Author	Строка	Идентификатор автора, создавшего запись
3.	AuthorEdit	Строка	Идентификатор последнего автора, редактировавшего запись
4.	DateAction	Дата	Дата начала действия записи Если справочник ведется по датам
5.	DateCreate	Строка	Дата создания записи Дата в формате Cache
6.	DateEdit	Дата	Дата редактирования записи
7.	DateEnd	Дата	Дата окончания действия записи Если справочник ведется по датам
8.	Destroyed	Булевый	Признак удаления записи 1-запись удалена; 0-запись не удалена
9.	EditCounter	Дробное число	Счетчик количества модификаций записи
10	ErrorText	Строка	Текст ошибки Для передачи сообщения об ошибке
11	ExtCode	Дробное число	Код записи Отображается при визуальном представлении справочника в интерфейсе системы
12	FirstObj	Справочник	Первое значение записи Для хранения ссылки на первый в истории объект
13	FullName	Строка	Полное наименование
14	FullNameI	Строка	Полное наименование на иностранном языке
15	LastObj	Справочник	Текущее значение записи Для хранения ссылки на последний в истории (действующий) объект
16	Parent	Справочник	Предыдущее значение записи Для хранения ссылки на объект-родитель
17	RowColor	Integer	Цвет строки справочника Для визуального представления справочника в системе
18	TimeCreate	Время	Время создания записи
19	TimeEdit	Время	Время редактирования записи Для вновь созданной записи равно времени создания

№ п/п	Наименование	Тип	Описание
20	UniqCode	Строка	Уникальный код записи Для однозначного определения записи при его экспорте-импорте

5.57. «Справочник регионов» (SprRegion)

№ п/п	Наименование	Тип	Описание
1.	ID	Идентификатор	Кто ввел
2.	Author	Строка	Кто редактировал (удалял)
3.	AuthorEdit	Строка	Дата начала действия положений справочника (для справочника значения которого ведутся по датам)
4.	DateAction	Дата	Дата создания
5.	DateCreate	Строка	Дата модификации
6.	DateEdit	Дата	Дата окончания положения действий справочника (для справочника значения которого ведутся по датам)
7.	DateEnd	Дата	Жив мертв1-данный экземпляр удален
8.	Destroyed	Булевый	Счетчик кол-ва модификаций
9.	EditCounter	Дробное число	Для передачи сообщения об ошибке
10.	ErrorText	Строка	ExtCode
11.	ExtCode	Строка	Справочник регионов [Для хранения ссылки на первый в истории объект]
12.	FirstObj	Справочник	FullName
13.	FullName	Строка	Справочник регионов [Для хранения ссылки на последний в истории (действующий) объект]
14.	LastObj	Справочник	Справочник регионов [Для хранения ссылки на объект-родитель]
15.	Parent	Справочник	Время создания объекта
16.	TimeCreate	Время	Время модификации объекта (для вновь созданного объекта равно времени создания)
17.	TimeEdit	Время	Уникальный код для однозначного определения объекта при его экспорте-импорте
18.	UniqCode	Строка	Кто ввел

5.58. «Справочник товаров» (SprDrugsFull)

№ п/п	Наименование	Тип	Описание
1.	ID	Идентификатор	Идентификатор записи
2.	Arx	Булевый	Признак «архивной» записи Если запись справочника более не используется, она переводится в статус «архивная». 1 – запись «архивная»
3.	Author	Строка	Идентификатор автора, создавшего запись
4.	AuthorEdit	Строка	Идентификатор последнего автора, редактировавшего запись
5.	Brand	Справочник	ID записи из справочника брэндов Ссылка на запись справочника SprBrand.
6.	Country	Справочник	ID записи из справочника стран Ссылка на запись справочника SprCountry
7.	DateAction	Дата	Дата начала действия записи Если справочник ведется по датам
8.	DateCreate	Строка	Дата создания записи Дата в формате Cache
9.	DateEdit	Дата	Дата редактирования записи
10.	DateEnd	Дата	Дата окончания действия записи Если справочник ведется по датам
11.	Destroyed	Булевый	Признак удаления записи 1-запись удалена; 0-запись не удалена
12.	Dosage	Справочник	ID записи из справочника дозировок Ссылка на запись справочника SprDosage
13.	DrugsID	Справочник	ID записи из справочника медпрепаратов Ссылка на запись справочника SprDrugs
14.	Edlzm	Справочник	ID записи из справочника единиц измерения Ссылка на запись справочника SprEdI
15.	EditCounter	Дробное число	Счетчик количества модификаций записи
16.	ErrorText	Строка	Текст ошибки Для передачи сообщения об ошибке
17.	ExtCode	Дробное число	Код записи Отображается при визуальном представлении справочника в интерфейсе системы
18.	Fas	Дробное число	Фасовка

№ п/п	Наименование	Тип	Описание
19	FirstObj	Справочник	Первое значение записи Для хранения ссылки на первый в истории объект
20	FormOutput	Справочник	ID записи из справочника форм выпуска Ссылка на запись справочника SprFormOutput
21	FullName	Справочник	ID записи из справочника торговых наименований Ссылка на запись справочника SprTitle
22	LastObj	Справочник	Текущее значение записи Для хранения ссылки на последний в истории (действующий) объект
23	MNN	Справочник	ID записи из справочника МНН Ссылка на запись справочника SprMNN
24	MaxKolEtik	Дробное число	Максимальное значение этикеток для печати
25	Parent	Справочник	Предыдущее значение записи Для хранения ссылки на объект-родитель
26	PercNDS	Integer	ID записи из таблицы допустимых ставок НДС и НсП Ссылка на запись справочника SprNDSNsP
27	Producer	Справочник	ID записи из справочника производителей Ссылка на запись справочника SprProducer. Производитель по умолчанию, подставляемый в строку документа при ручном вводе
28	Row	Integer	ID записи из таблицы описания стеллажей Ссылка на запись справочника SprRow
29	RowColor	Integer	Цвет строки справочника Для визуального представления справочника в системе
30	SpecGr	Справочник	ID записи из справочника спецгрупп товаров Ссылка на запись справочника SprSpecGroup
31	Specif	Строка	Спецификация товара
32	TimeCreate	Время	Время создания записи
33	TimeEdit	Время	Время редактирования записи Для вновь созданной записи равно времени создания
34	UniqCode	Строка	Уникальный код записи Для однозначного определения записи при его экспорте-импорте
35	Upak	Дробное число	Упаковка
36	ZakazGr	Справочник	ID записи из справочника групп заказов товара Ссылка на запись справочника SprGroupOrder

5.59. «Справочник условий оплаты» (SprUslOpl)

№ п/п	Наименование	Тип	Описание
1.	ID	Идентификатор	id
2.	Author	Строка	Кто ввел
3.	AuthorEdit	Строка	Кто редактировал (удалял)
4.	Cof	Дробное число	Козф. Откл.(отеч)
5.	Cofl	Дробное число	Козф. Откл.(имп.)
6.	CofNorm	Дробное число	Нормировочный коэффициент
7.	Const	Булевый	Постоянный поставщик
8.	DateAction	Дата	Дата начала действия положений справочника (для справочника значения которого ведутся по датам)
9.	DateCreate	Строка	Дата создания
10.	DateEdit	Дата	Дата модификации
11.	DateEnd	Дата	Дата окончания положения действий справочника (для справочника значения которого ведутся по датам)
12.	Destroyed	Булевый	Жив мертв1-данный экземпляр удален
13.	EditCounter	Дробное число	Счетчик кол-ва модификаций
14.	ErrorText	Строка	Для передачи сообщения об ошибке
15.	ExtCode	Дробное число	Код записи справочника
16.	FirstObj	Справочник	Справочник условий оплаты [Для хранения ссылки на первый в истории объект]
17.	FullName	Строка	Наименование
18.	KolDay	Дробное число	Дней отсрочки
19.	LastObj	Справочник	Справочник условий оплаты [Для хранения ссылки на последний в истории (действующий) объект]
20.	Parent	Справочник	Справочник условий оплаты [Для хранения ссылки на объект-родитель]
21.	Rate	Дробное число	% скидки
22.	RozNac	Дробное число	% розн. наценки
23.	Supplier	Справочник	Внешние контрагенты [Supplier]
24.	TimeCreate	Время	Время создания объекта
25.	TimeEdit	Время	Время модификации объекта (для вновь созданного объекта равно времени создания)
26.	TypeDelivery	Справочник	Справочник типов доставки [TypeDelivery]
27.	UniqCode	Строка	Уникальный код для однозначного определения объекта при его экспорте-импорте

5.60. «SprGroupDrugs» (SprGroupDrugs)

№ п/п	Наименование	Тип	Описание
1.	ID	Идентификатор	ID
2.	Author	Строка	Кто ввел
3.	AuthorEdit	Строка	Кто редактировал (удалял)
4.	DateAction	Дата	Дата начала действия положений справочника (для справочника значения которого ведутся по датам)
5.	DateCreate	Строка	Дата создания
6.	DateEdit	Дата	Дата модификации
7.	DateEnd	Дата	Дата окончания положения действий справочника (для справочника значения которого ведутся по датам)
8.	Destroyed	Булевый	Жив мертв1-данный экземпляр удален
9.	EditCounter	Дробное число	Счетчик кол-ва модификаций
10.	ErrorText	Строка	Для передачи сообщения об ошибке
11.	ExtCode	Дробное число	ExtCode
12.	FirstObj	Справочник	User.SprGroupDrugs [Для хранения ссылки на первый в истории объект]
13.	FullName	Строка	FullName
14.	LastObj	Справочник	User.SprGroupDrugs [Для хранения ссылки на последний в истории (действующий) объект]
15.	ListDr	Справочник	Перечни товаров [ListDr]
16.	Parent	Справочник	User.SprGroupDrugs [Для хранения ссылки на объект-родитель]
17.	PercExt	Дробное число	% экст.
18.	PercLgt	Дробное число	% нац.
19.	PercRoz	Дробное число	% розн.
20.	ShortName	Строка	Наименование короткое
21.	TimeCreate	Время	Время создания объекта
22.	TimeEdit	Время	Время модификации объекта (для вновь созданного объекта равно времени создания)
23.	UniqCode	Строка	Уникальный код для однозначного определения объекта при его экспорте-импорте

5.61. «Допустимые значения НДС» (SprNDS)

№ п/п	Наименование	Тип	Описание
1.	ID	Integer	Идентификатор записи
2.	Author	VarChar	Идентификатор автора, создавшего запись
3.	AuthorEdit	VarChar	Идентификатор последнего автора, редактировавшего запись
4.	DateAction	Date	Дата начала действия записи Если справочник ведется по датам
5.	DateCreate	VarChar	Дата создания записи Дата в формате Cache
6.	DateEdit	Date	Дата редактирования записи
7.	DateEnd	Date	Дата окончания действия записи Если справочник ведется по датам
8.	Destroyed	VarBinary	Признак удаления записи 1-запись удалена; 0-запись не удалена
9.	EditCounter	Numeric	Счетчик количества модификаций записи
10	ErrorText	VarChar	Текст ошибки Для передачи сообщения об ошибке
11	ExtCode	Numeric	Код записи Отображается при визуальном представлении справочника в интерфейсе системы
12	FirstObj	Integer	Первое значение записи Для хранения ссылки на первый в истории объект
13	FullName	VarChar	Полное наименование
14	LastObj	Integer	Текущее значение записи Для хранения ссылки на последний в истории (действующий) объект
15	Parent	Integer	Предыдущее значение записи Для хранения ссылки на объект-родитель
16	RowColor	Integer	Цвет строки справочника Для визуального представления справочника в системе
17	TimeCreate	Time	Время создания записи
18	TimeEdit	Time	Время редактирования записи Для вновь созданной записи равно времени создания
19	UniqCode	VarChar	Уникальный код записи Для однозначного определения записи при его экспорте-импорте

5.62. «Допустимые налоги с продаж» (SprNsP)

№ п/п	Наименование	Тип	Описание
1.	ID	Integer	Идентификатор записи
2.	Author	VarChar	Идентификатор автора, создавшего запись
3.	AuthorEdit	VarChar	Идентификатор последнего автора, редактировавшего запись
4.	DateAction	Date	Дата начала действия записи Если справочник ведется по датам
5.	DateCreate	VarChar	Дата создания записи Дата в формате Cache
6.	DateEdit	Date	Дата редактирования записи
7.	DateEnd	Date	Дата окончания действия записи Если справочник ведется по датам
8.	Destroyed	VarBinary	Признак удаления записи 1-запись удалена; 0-запись не удалена
9.	EditCounter	Numeric	Счетчик количества модификаций записи
10	ErrorText	VarChar	Текст ошибки Для передачи сообщения об ошибке
11	ExtCode	Numeric	Код записи Отображается при визуальном представлении справочника в интерфейсе системы
12	FirstObj	Integer	Первое значение записи Для хранения ссылки на первый в истории объект
13	FullName	VarChar	Полное наименование
14	LastObj	Integer	Текущее значение записи Для хранения ссылки на последний в истории (действующий) объект
15	Parent	Integer	Предыдущее значение записи Для хранения ссылки на объект-родитель
16	RowColor	Integer	Цвет строки справочника Для визуального представления справочника в системе
17	TimeCreate	Time	Время создания записи
18	TimeEdit	Time	Время редактирования записи Для вновь созданной записи равно времени создания
19	UniqCode	VarChar	Уникальный код записи Для однозначного определения записи при его экспорте-импорте

5.63. «Описание стеллажей» (SprRow)

№ п/п	Наименование	Тип	Описание
1.	ID	Integer	Идентификатор записи
2.	Author	VarChar	Идентификатор автора, создавшего запись
3.	AuthorEdit	VarChar	Идентификатор последнего автора, редактировавшего запись
4.	DateAction	Date	Дата начала действия записи Если справочник ведется по датам
5.	DateCreate	VarChar	Дата создания записи Дата в формате Cache
6.	DateEdit	Date	Дата редактирования записи
7.	DateEnd	Date	Дата окончания действия записи Если справочник ведется по датам
8.	Destroyed	VarBinary	Признак удаления записи 1-запись удалена; 0-запись не удалена
9.	EditCounter	Numeric	Счетчик количества модификаций записи
10	ErrorText	VarChar	Текст ошибки Для передачи сообщения об ошибке
11	ExtCode	Numeric	Код записи Отображается при визуальном представлении справочника в интерфейсе системы
12	FirstObj	Integer	Первое значение записи Для хранения ссылки на первый в истории объект
13	FullName	VarChar	Полное наименование
14	LastObj	Integer	Текущее значение записи Для хранения ссылки на последний в истории (действующий) объект
15	Parent	Integer	Предыдущее значение записи Для хранения ссылки на объект-родитель
16	RowColor	Integer	Цвет строки справочника Для визуального представления справочника в системе
17	TimeCreate	Time	Время создания записи
18	TimeEdit	Time	Время редактирования записи Для вновь созданной записи равно времени создания
19	UniqCode	VarChar	Уникальный код записи Для однозначного определения записи при его экспорте-импорте

5.64. «Заводские штрихкоды товара» (SprBarFact)

№ п/п	Наименование	Тип	Описание
1.	ID	Идентификатор	ID
2.	Author	Строка	Кто ввел
3.	AuthorEdit	Строка	Кто редактировал (удалял)
4.	DateAction	Дата	Дата начала действия положений справочника (для справочника значения которого ведутся по датам)
5.	DateCreate	Строка	Дата создания
6.	DateEdit	Дата	Дата модификации
7.	DateEnd	Дата	Дата окончания положения действий справочника (для справочника значения которого ведутся по датам)
8.	Destroyed	Булевый	Жив мертв1-данный экземпляр удален
9.	ExtCode	Строка	Код записи справочника
10.	ErrorText	Строка	Для передачи сообщения об ошибке
11.	FirstObj	Строка	Справочник контрактов. [Для хранения ссылки на первый в истории объект]
12.	LastObj	Строка	Справочник контрактов. [Для хранения ссылки на последний в истории (действующий) объект]
13.	BarCodePak	Строка	Штрих код упаковки
14.	Drugs	Справочник	Ссылка на справочник медикаментов
15.	NotRead	Булевый	Не читается
16.	Producer	Справочник	Ссылка на справочник производитель
17.	QuantPak	Число	Количество в упаковке
18.	Parent	Строка	Справочник контрактов. [Для хранения ссылки на объект-родитель]
19.	RowColor	Справочник	Справочник цветов [Цвет строки]
20.	TimeCreate	Время	Время создания объекта
21.	TimeEdit	Время	Время модификации объекта (для вновь созданного объекта равно времени создания)
22.	EditCounter	Дробное число	Счетчик кол-ва модификаций
23.	UniqCode	Строка	Уникальный код для однозначного определения объекта при его экспорте-импорте

5.65. «Справочник стран» (SprCity)

№ п/п	Наименование	Тип	Описание
1.	ID	Идентификатор	ID
2.	Author	Строка	Кто ввел
3.	AuthorEdit	Строка	Кто редактировал (удалял)
4.	DateAction	Дата	Дата начала действия положений справочника (для справочника значения которого ведутся по датам)
5.	DateCreate	Строка	Дата создания
6.	DateEdit	Дата	Дата модификации
7.	DateEnd	Дата	Дата окончания положения действий справочника (для справочника значения которого ведутся по датам)
8.	Destroyed	Булевый	Жив мертв1-данный экземпляр удален
9.	ExtCode	Строка	Код записи справочника
10.	ErrorText	Строка	Для передачи сообщения об ошибке
11.	FirstObj	Строка	Справочник контрактов. [Для хранения ссылки на первый в истории объект]
12.	LastObj	Строка	Справочник контрактов. [Для хранения ссылки на последний в истории (действующий) объект]
13.	FullName	Строка	Наименование
14.	Parent	Строка	Справочник контрактов. [Для хранения ссылки на объект-родитель]
15.	RowColor	Справочник	Справочник цветов [Цвет строки]
16.	TimeCreate	Время	Время создания объекта
17.	TimeEdit	Время	Время модификации объекта (для вновь созданного объекта равно времени создания)
18.	EditCounter	Дробное число	Счетчик кол-ва модификаций
19.	UniqCode	Строка	Уникальный код для однозначного определения объекта при его экспорте-импорте

5.66. «» (SprDrugsAsuSkl)

№ п/п	Наименование	Тип	Описание
1.	ID	Идентификатор	ID
2.	ExtCode	Строка	Код записи справочника
3.	ClassName	Строка	Имя класса которому принадлежат элементы списка
4.	FullName	Строка	Наименование
5.	Supplier	Справочник	Ссылка на справочник поставщиков
6.	UniqCode	Строка	Уникальный код для однозначного определения объекта при его экспорте-импорте
7.	UserData	Строка	Поле предназначено для хранения дополнительных данных

5.67. «База фальсифицированных серий» (SprSeriesBase)

№ п/п	Наименование	Тип	Описание
1.	ID	Идентификатор	ID
2.	Comment	Строка	Комментарий по браковке
3.	Country	Строка	Наименование страны
4.	Defect	Дата	Дата браковки
5.	Docum	Строка	Номер документа браковки
6.	DrugsName	Строка	Наименование товара
7.	LabName	Строка	Лаборатория браковавшая
8.	Npp	Строка	Код товара в базе Клифар
9.	Producer	Строка	Наименование производителя
10.	Series	Строка	Номер серии
11.	UniqCode	Строка	Уникальный код для однозначного определения объекта при его экспорте-импорте

5.68. «Таблица аналогов» (SprTablAnalog)

№ п/п	Наименование	Тип	Описание
1.	Coef	Строка	ID
2.	ExtDrugs	Строка	Date Action
3.	ExtDrugsA	Строка	Справочник медпрепаратов [SprDrugs]

5.69. «Вид поставки» (SprVSupl)

№ п/п	Наименование	Тип	Описание
1.	ID	Идентификатор	ID
2.	Author	Строка	Кто ввел
3.	AuthorEdit	Строка	Кто редактировал (удалял)
4.	DateAction	Дата	Дата начала действия положений справочника (для справочника значения которого ведутся по датам)
5.	DateCreate	Строка	Дата создания
6.	DateEdit	Дата	Дата модификации
7.	DateEnd	Дата	Дата окончания положения действий справочника (для справочника значения которого ведутся по датам)
8.	Destroyed	Булевый	Жив мертв1-данный экземпляр удален
9.	ExtCode	Строка	Код записи справочника
10.	ErrorText	Строка	Для передачи сообщения об ошибке
11.	FirstObj	Строка	Справочник контрактов. [Для хранения ссылки на первый в истории объект]
12.	LastObj	Строка	Справочник контрактов. [Для хранения ссылки на последний в истории (действующий) объект]
13.	FullName	Строка	Наименование
14.	Parent	Строка	Справочник контрактов. [Для хранения ссылки на объект-родитель]
15.	RowColor	Справочник	Справочник цветов [Цвет строки]
16.	TimeCreate	Время	Время создания объекта
17.	TimeEdit	Время	Время модификации объекта (для вновь созданного объекта равно времени создания)
18.	EditCounter	Дробное число	Счетчик кол-ва модификаций
19.	UniqCode	Строка	Уникальный код для однозначного определения объекта при его экспорте-импорте

6. Общий (ссылочный) перечень таблиц

Имятаблицы	Описание	Страница
DocData	Сумма оплаты поставщику товара (по строке)	76
DocDataReal	Класс для хранения чеков	114
Docs	Документы	108
DocTitles	Сумма оплаты поставщику товара (по документу)	93
DocType	Типы документов	113
Employee	Список пользователей	150
GContract	Справочник контрактов	82
PartiesGoods	Класс хранения партий товаров.Номер партии формируется в зависимости от кода подразделения и кода товара.Запросы для работы с партией	109
sDisKlient		136
SprActiv	Виды деятельности	145
SprBarFact	Заводские штрихкоды товара	165
SprBrand	Справочник брэндов	153
SprCatO	Категории организаций	148
SprCertif	Сертификаты производителей	123
SprCity	Справочник стран	166
SprContract	Справочник договоров	84
SprCountry	Справочник стран	120
SprDosage	Справочник дозировок	106
SprDrugs	Неуменьшаемые остатки	80
SprDrugsAsuSkl		167
SprDrugsFull	Справочник товаров	158
SprEdI	Единицы измерения	98
SprFinance	SprFinance	88
SprFormOutput	SprFormOutput	100
SprGroupBuyer	Группы покупателей	110
SprGroupDrugs	SprGroupDrugs	161
SprGroupOrder	Группы заказов	146
SprIntOfPrice	Справочник интервалов цен	125
SprKat	Справочник категорий населения	154
SprKlientOst	Остатки владельцев дисконто	138
SprLab	Справочник лабораторий	118

Имя таблицы	Описание	Страница
SprListDrugs	Перечни товаров	149
SprLpu	Справочник ЛПУ	117
SprMinOst	Неуменьшаемые остатки	135
SprМКВ	Справочник заболеваний (МКБ)	116
SprMNN	SprMNN	89
SprNDS	Допустимые значения НДС	162
SprNDSNsP	Таблица ставок НДС и НсП	131
SprNsP	Допустимые налоги с продаж	163
SprPerecTov	Перечни товаровВ данном классе реализована одна структура хранения ^SP("PerecTov", "D", TovId, Date, PgId)=\$lb(GrId)От структуры хранения в разрезе групп, решено пока отказаться, т.к. занимает много места	152
SprPrivate	Справочник физ. Лиц	139
SprProducer	Производители товара	102
SprRegion	Справочник регионов	157
SprRegPrice	Справочник реестровых цен	133
SprRound	Справочник схем округления	134
SprRow	Описание стеллажей	164
SprSeries	Серии медпрепаратов	122
SprSeriesBase	База фальсифицированных серий	168
SprService	Справочник услуг	124
SprSpecGroup	Справочник спец. Групп	129
SprStreet	Справочник улиц	141
SprSubdiv	Внутренние контрагенты	91
SprSupplier	Внешние контрагенты	104
SprTablAnalog	Таблица аналогов	169
SprTitle	Справочник наименований	155
SprTypeOfSubdiv	Группы подразделений	126
SprTypeOfSupplier	Группы поставщиков	128
SprUslOpl	Справочник условий оплаты	160
SprVOpl	Виды оплаты	97
SprVrach	Коды врачей	115
SprVrachSum	Суммы продаж по врачам	119
SprVSupl	Вид поставки	170
SprZak	Виды закупки	112
StiingsO		144

Имятаблицы	Описание	Страница
StiingsP		142
Strings	Строки спецификации к договору	83
StringsR	Связь строк спецификации и товарных строк документов	86
Titles	Шапка спецификации к договору	87